

Take Free

Wind

名鉄沿線おでかけマガジン

3月号

めいてつ駅まち散歩
特集 駅

田県神社前

2021年

PICK
UP!

高級食パン



田県神社前

古くから信仰を集める田縣神社で

家内安全や商売繁盛を祈願し

戦国時代の歴史名所を散策。

地元のグルメも満喫しましょう。

特典 Wind特典

特典のある店でWindを提示すると、特典が受けられます。1冊につき2名様まで有効。他券との併用不可。

◆特典期間

3月1日(月)～31日(水)



このマークの店はプレゼントがあります。詳しくはP13をご覧ください。

全国から多数の男荳形が奉納されている奥宮。

参拝の作法

二拝 一拝

一拍手

一拝

子宝や豊年を願う 奇祭で知られる神社。

五穀豊穡の守護神である御歳神と子孫繁栄の女神、玉姫命が祀られています。神様への供物として大小さまざまな男荳形が、境内のいたるところに奉納されていることでも有名。子授けや夫婦円満、病氣平癒、厄除開運のほか、商売繁盛のご利益があるといわれ、国内外から注目を集めています。3月15日には「豊年祭」を開催(今年は神事のみ)。例年であれば、御旅所から檜で新しく作られた大男荳形の御輿が厄男によって担がれ、納められます。

たがたじんじゃ 田縣神社



「珍宝窟」の2つの玉は、右の玉を撫でると商売繁盛や金運、左の玉を撫でると子宝や安産の願いが叶うといわれます。



拜殿では、イチイの木で造られた大男荳形が見られます。

MAP P4-1

小牧市田県町152 ☎0568-76-2906 9:00～17:00
<http://www.tagatajinja.com>

◆田県神社前駅下車 徒歩約5分



ミンチの旨味がスープに溶け込む「豚骨台湾ラーメン(800円)」。「ませ玉」には、スープを入れて味わいましょう。

旨味とコクの深い豚骨スープがやみつきに。

本場・博多さながらの豚骨ラーメンが、リーズナブルに味わえます。豚の頭や足などの骨と背脂を、ていねいにアクを取りながら、約 25時間かけて煮込んだスープが自慢。濃厚ながらも臭みがなく、後味はあっさりしています。麺は、スープがしっかりと絡む極細麺で、お好みの硬さを注文できます。また、「豚骨醤油ラーメン」などを注文すると、無料で「替え玉メニュー」が付くのがポイント。「替え玉2玉」のほか、ネギや刻みみチャーシューを添えた「ませ玉」、ピリ辛の「明太子ごはん」など、6種類から選べます。

濃厚とんこつラーメン
うちょうてん
有頂天
小牧店

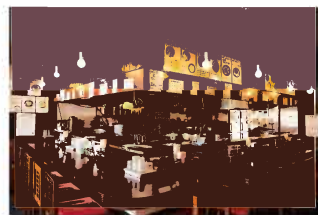

MAP P4-2

小牧市田島町161 リュウホウビル1階
☎0568-65-7355
11:00~14:45、17:30~23:30(ラストオーダー)
※月曜は11:00~14:45(ラストオーダー) 無休
◆田県神社前駅下車 徒歩約4分



看板メニューの「豚骨醤油ラーメン(700円)」と、博多直送の明太子が乗った「明太子ごはん」。

スタッフ
田中さん

卓上に置かれている、唐辛子味噌やにんにく醤油をお好みでスープに加えて、自由に味を変えながら楽しむのがおすすめです。

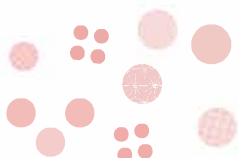

左から、色鮮やかな「粉引トルコブルー(2,200円)」、南蛮釉のかけ具合が美しい「南蛮 灰釉 ビードロ(1,980円)」、落ちついた色合いの「黒ミカゲ 均窯(1,980円)」。

暮らしを華やかに彩る。こだわりの器がずらり。

「人の手」をテーマにした、軽井沢で人気の和食器専門店が、昨年 12月にオープン。美濃や信楽、九谷、波佐見など、全国の産地から選りすぐった、暮らしのなかで使える茶碗や皿が約7000点、お手頃な価格で揃っています。オリジナル商品は、工場で量産するのではなく、職人のひと手間を加えて作ったアイテムが充実。持ちやすいようにくぼみをつけたマグカップや、指で模様を入れた茶碗など、味わいの感じられるものばかりです。他店ではあまり見かけない一点ものも販売しています。

白いごはん器のお店
らいすぼ〜る
小牧店



MAP P4-3

小牧市久保本町33-3 ☎0568-39-6417
10:00~17:00 無休
<https://sara-cera.com>
◆田県神社前駅下車 徒歩約10分



左から、職人の指で凹凸を付けた「ファブリエロー(1,500円)」、マットな質感が特徴の「トルコブルーマット(2,000円)」。

スタッフ
鈴木知恵さん(左)
荒川志保美さん(右)

店内の棚も、壁も床もすべてスタッフの手作りで仕上げたものです。カラフルな外観が目印です。ぜひお立ち寄りください。



商品をご購入の方に、シリコンキャップ1個をプレゼント。



MAP P4-4

小牧市久保一色1033
☎0568-76-2714
8:00~19:00
火曜休、3/29休

◆田県神社前駅下車 徒歩約2分

小牧ならではの銘菓をお土産に。

創業から90年余、参拝者や地元の人に愛される和菓子店。田県神社にちなんだ「田縣もなか」は、北海道産小豆の餡に刻んだ栗が入り、しっとりした甘味が感じられる逸品です。また、織田信長小牧山城築城450年を記念した「小牧山城もなか」は、しっとりした皮で食べやすいと人気。毎年3月13〜15日には、田縣神社の「豊年祭」に合わせて、陽物御輿の形をした「田縣まんぢゅう(170円)」が登場。上りまんぢゅうに青のりをまぶしています。さらに、大福入りのパン「福来ちゃん」といった変わり種の商品もあります。



左から、「子宝まんぢゅう 太郎と花子(各250円)」。黄身餡の「花子」と抹茶餡の「太郎」があります。「福来ちゃん(160円)」。

店主 武内繁典さん

地元の方が一番買ったいかかれるのは、薄めの皮にこし餡をたっぷり詰めた「上りまんぢゅう(160円)」です。おやつにおすすめですよ。

情報をお寄せいただいた

松浦哲さん(名古屋市)のおすすめ

お気に入りには「栗どら 爲(ため)さん(220円)」「黒糖大福(120円)」です。季節ごとにいろいろな和菓子が並ぶので、いつ行っても大満足です!



左から、「田縣もなか(170円)」、織田家の家紋を模した「小牧山城もなか(抹茶餡・160円)」、お城型の「小牧山城もなか(粒餡・160円)」。

今月のほろよい

角屋

多彩な和のひと皿を酒の肴に!
メは自慢の麺類を。

麺類や定食をはじめ、一品料理などのメニューが充実している和食処。犬山の老舗から仕入れる豆腐を使い、八丁味噌の濃厚な味わいがアクセントの「田菜」や、牛すじのコクが煮汁に溶け込んだ「どて煮」など、お酒に合う料理が味わえます。メには、自家製のそばやうどんを、長野産のそば粉と大垣の湧き水で打つそばは、ツルリとしたのどごしが特徴。また、2種類の小麦粉をブレンドし、気温や湿度で塩や水を調整しつつ作るうどんも、モチモチの食感です。



むろあじとそば、たまりで仕上げた濃い口のつゆで味わう「ざるそば ハーフ(450円)」。



板長
林幸久さん
若女将
小原春子さん

国産の豚肉を使い、衣と揚げ油に工夫を凝らして作る「カツ丼(900円)」は、リピーターが多い料理です。ぜひ一度味わってみてください。



左から、甘辛い味噌で煮込んだ「どて煮(400円)」、岐阜の酒蔵で作られた辛口の酒「黒松白扇(1合550円)」、固めの豆腐をこんがり焼いた「田菜(420円)」。



MAP P4-5

小牧市久保一色1038-1 ☎0568-72-2127
11:00~14:00、17:00~20:30(ラストオーダー) 水曜休、3/23休

◆田県神社前駅下車 徒歩約2分

小牧線

た が た じ ん じ ゃ ま え 田 県 神 社 前 駅 周 辺



昭和6年(1931年)4月、名岐鉄道の久保一色駅として開業。昭和10年(1935年)、愛知電気鉄道との合併を経て、名古屋鉄道の駅へ。昭和19年(1944年)、駅休止。昭和40年(1965年)3月、駅を移設し、田県神社前駅として復活。昭和51年(1976年)、新駅舎完成。名古屋経済大学の最寄り駅でもあり、学生の利用が多い駅です。

名鉄名古屋駅からのご案内

アクセス

犬山線犬山駅で
小牧線に乗り換え約50分

片道運賃 750円



角屋 (P3)



御菓子所 武野屋 (P3)

このマークはWind特典のある店

- 〒 郵便局 卍 寺院 ㊤ ガリンスタンド
- 🏦 銀行 卍 神社 ㊦ 消防署
- 🏥 病院 ㊧ 工場 ㊨ 警察署
- 🏠 宿泊施設 ㊩ コンビニ X 交番



岩崎山



標高54mの山の中腹にたたずむ熊野神社の横には、愛知県指定天然記念物の五枚岩があります。高さ約5m、奥行き約10mもあり、壮麗な景色が見られます。南麓にある切支丹灯籠は、江戸時代のキリシタン弾圧で処刑された17人を慰めるもの。石柱の中央が膨らんだ形は、十字架を連想させます。また、小牧・長久手の戦いで、羽柴秀吉勢の砦のひとつが置かれたと伝えられています。

小牧市岩崎1337(五枚岩) ☎0568-76-1189(小牧市役所文化財課)

◆田県神社前駅下車 徒歩約20分

入鹿用水路敷緑道 おしゃべり小径



小牧市久保1ほか ☎0568-76-1191(小牧市役所みどり公園課)

◆田県神社前駅下車 徒歩約2分



熊野社



天正12年(1584年)の小牧・長久手の戦いで羽柴秀吉勢の砦のひとつが築かれ、丹羽五郎左衛門長秀が守ったといわれる久保山。こちらに鎮座する熊野社は、田県神社で行われる「豊年祭」の御旅所でもあり、例年であれば隔年でここから御輿行列が出発します。

小牧市久保一色山新田227

☎0568-76-1189(小牧市役所文化財課)

◆田県神社前駅下車 徒歩約10分

名鉄沿線MAP



名鉄沿線桜情報

1 岐阜公園	見頃 3月下旬~4月上旬	◆名古屋本線名鉄岐阜駅から岐阜バス「岐阜公園歴史博物館前」下車 徒歩約1分
2 新境川堤	見頃 3月下旬~4月上旬	◆各務原線市民公園前駅下車 徒歩約1分、または新那加駅下車 徒歩約15分
3 御用水跡街園	見頃 3月下旬~4月上旬	◆小牧線上飯田駅下車 徒歩約3分
4 城山公園	見頃 3月下旬~4月上旬	◆瀬戸線尾張旭駅下車 徒歩約10分
5 雁宿公園	見頃 3月下旬~4月上旬	◆河和線知多半田駅下車 徒歩約10分
6 岡崎公園一帯	見頃 3月下旬~4月上旬	◆名古屋本線東岡崎駅、または岡崎公園前駅下車 徒歩約10分
7 佐奈川堤	見頃 3月中旬~4月上旬	◆豊川線諏訪町駅下車 徒歩約10分、または豊川稲荷駅から豊鉄バス「金屋元町」下車すぐ

※最新の情報は公式サイト等でご確認の上、お出かけください。「新しい旅のエチケット」へのご協力をお願いいたします。

ウォーキング企画のご参加方法

事前Web申込コース

専用ページよりパソコンまたはスマートフォンからお申込みいただき、当選された方のみご参加いただけます。

気軽にご参加コース

お申込み不要、どなたでもご参加いただけます。

沿線お散歩コース

専用ページよりコース地図を印刷し、期間中、ご都合に合わせて散策をお楽しみください。

実施日	コース名	スタート受付
3/20 (祝)	味噌とたまりのまちなみと たけとよ伝説 「浦島太郎」を訪ねて	河和線 知多武豊駅
3/28 (日)	桜咲き誇る安城公園と 新安城駅リニューアル	西尾線 南安城駅
4/3 (土)	桜と菜の花の共演 佐奈川堤から 日本三大稲荷 豊川稲荷へ	豊川線 八幡駅
4/10 (土)	戦国の名将織田信長 ゆかりの清洲城に 桜の名所見つけちゃいました	犬山線 中小田井駅
4/17 (土)	懐かしい名鉄車両と 日本六古窯瀬戸焼の 歴史を感じる	瀬戸線 新瀬戸駅
4/25 (日)	「森」、「空」、「宇宙」も 体験できる!? 各務原ならできます	各務原線 各務原 市役所前駅

ほかにもコースがあります。
【全コース共通】スタート受付時間/8:30~11:00

名鉄のウォーキング企画



みそ蔵のまちなみ



安城公園



佐奈川の桜と菜の花

3月20日〜6月6日まで「名鉄のウォーキング企画」全12コースが開催されます。10コース以上のご参加で踏破賞をプレゼント。コース区分により、ご参加方法が異なりますので、あらかじめ確認のうえ、ご参加ください。

3月・4月は陽光に映える季節の花をお楽しみいただけるコースが目白押しです。桜や菜の花を愛でながら、穏やかな春を感じるコースのほか、そのエリアの歴史や文化に触れることができるコースもあります。感染症対策とソーシャルディスタンスを保ちつつ、健康的にウォーキングを楽しみましょう。

詳しくは名鉄ホームページ、または専用リーフレットをご覧ください。
名古屋鉄道 営業部 ☎052-825-3111 10:00~17:00(土日祝を除く)

「名鉄のウォーキング企画」がいよいよ開催されます！



春の犬山キャンペーン



春の犬山キャンペーン

本物求めて、犬山へ。

■期間/3月1日(月)~5月31日(月)

■期間/3月20日(祝)~5月31日(月)

■運航時間/10:00発、11:00発、12:00発、13:00発、14:00発、15:00発 ※雨天時と木曾川の増水時は運航休止。

■料金/大人1,000円、小児(3歳~小学生)500円 ※3歳未満無料(保護者1名につき1人まで)

■受付/当日9時30分より犬山城前観光案内所で、全便の乗船券を発売。お一人様6枚まで。 ※日にちによっては貸切のため発売しない時間帯もあります。

犬山城遊覧船



春風に吹かれて、殿様気分でのんびりと。国宝の風格漂う景色を満喫。

毎年好評の「春の犬山キャンペーン」が、今年もいよいよ始まります。3月20日からは、「犬山城遊覧船」が運航開始。遊覧船で木曾川を下りながら、間近に迫る奇岩や怪岩、堂々とそびえる国宝犬山城を眺め、優雅なひとときを楽しめます。お花見シーズンには、犬山橋港を発着する臨時便も運航予定です。木曾川の両岸に咲き乱れる桜を、船上から堪能することもできます。また、歴史情緒あふれる城下町の散策は、「犬山お笑い人力車」がおすすめです。吉本の若手お笑い芸人が車夫となり、冗談を織り交ぜながら楽しく名所を案内してくれます。



犬山お笑い人力車

■期間/3月1日(月)~5月31日(月) ※お花見人力車運行時は除く。

■運行場所/犬山城下町

■受付/当日10:00より犬山城前広場にて
■受付時間/10:00~16:00随時運行 ※雨天中止
■料金/1名様1,000円(定員2名)

着物さんぽ

美しい色彩を放つ和の装いで、犬山の歴史ある町並みを散策しましょう。着物でめぐれば、約30店舗で特典が受けられます!



■犬山までの往復割引乗車券・犬山城入場券などがセットになった「犬山城下町きっぷ」もあります。

詳しくはホームページ「名鉄電車犬山さんぽ」検索または専用パンフレットをご覧ください。

犬山駅観光案内所 ☎0568-61-6000 9:00~17:00



PRESENT

詳しくはP13/

謎解きアトラクション
明治探偵GAME ■期間/3月6日(土)~7月18日(日)
 ◀オワリノハジマリ▶ “依頼書”は6コース! さあ、どの事件から解決しようか。

依頼書 W	オツカイノハジマ〜リ	難易度 ①②③④⑤	300円
依頼書 巻	届かぬ 深層の思考~精神感応の限界~	難易度 ①②③④⑤	600円
依頼書 式	結ばぬ 観念の写像~念写の限界~	難易度 ①②③④⑤	600円
依頼書 参	定まらぬ 未来の事象~予知夢の限界~	難易度 ①②③④⑤	800円

依頼書 ④、依頼書 ⑤は5月8日(土)より始動!
 (クリア特典付き)



人気の「明治探偵GAME」がついに最終章!
 名探偵とともに明治の世の難事件を解決!

3月27日(土) 期談「明治を知り、明日を知る」
 (事前応募制)

■応募締切/
 Eメールは3/12(金) 17:00締め切り、郵便はがきは3/12(金) 必着。
 ※応募方法など、詳しくは明治村公式HPをご覧ください。
 阿川佐和子氏(明治村村長) 撮影:伊木 功

「るろうに剣心 最終章 The Final/The Beginning」公開記念 特別展示
 ■期間/3月13日(土)~6月27日(日)
 ※逆刃刀公開期間:3月20日(祝)~4月11日(日)
 ■会場/千早赤阪小学校講堂
 ■料金/無料 ※入村料等別途必要

明治時代のある探偵社を舞台に難事件を解決する謎解きアトラクション「明治探偵GAME」の最終章、〜オワリノハジマリ〜がいよいよ3月6日からスタート。明治探偵社に舞い込んだ奇妙な依頼から事件は動き出します。能力を失いかける「千里眼探偵」こと不知火奇十郎と助手のちふねは、明治の世の難事件に挑みます。さあ、あなたは最後の難事件が解決できるか? 謎解きの依頼書は、難易度別に6コースあり、小学生から大人まで幅広く楽しめます。また、映画「るろうに剣心 最終章 The Final/The Beginning」公開記念として、3月13日からパネル展や映画衣装展示などのイベントを開催。

◎9:30~17:00 ◎大人2,000円、シニア(65歳以上)・大学生1,600円、高校生1,200円、小中学生700円 ◎犬山線犬山駅からバス約20分

■詳しくはホームページ(<https://www.meijimura.com>)、または専用パンフレットをご覧ください。博物館 明治村 ☎0568-67-0314
 ■お得なきっぷ情報は名鉄ホームページをご覧ください。

PRESENT 2
 \詳しくはP13/

ミュープラットー宮

μPLAT ICHINOMIYA
 3月16日 オープン!

Pastel / NEKO NEKO CHEESECAKE [洋菓子]
 Pastel
 NEKO NEKO CHEESECAKE
 「Pastel」と、ねこの形に焼き上げた「ねこねこチーズケーキ」のお店。

ジュピター [コーヒー・豆・グロッサリー]
 Jupiter
 直火式自家焙煎したコーヒー豆や、国内外の商品が揃う輸入食品専門店。

麺場ラの巻 [ラーメン]
 博多生まれ名古屋育ちのラーメン専門店。一押しは創業から続く「とんこつもとあじ」。

ドトールコーヒーショップ [カフェ]
 DOUTOR
 コーヒーのほか、サンドイッチやデザートも豊富。テイクアウトもできます。

Family Mart Estacio [コンビニエンスストア]
 FamilyMart Estacio
 駅を利用するお客さまに大変便利にご利用いただけます。

焼き鳥さん [焼き鳥]
 焼き鳥さん
 備長炭で焼き上げる焼き鳥やタッカンマリ鍋などが人気。尾張エリア初出店!

お買い物はmanacaのご利用が便利です!



名鉄一宮駅に新しい商業施設、「ミュープラットー宮」がオープン!

3月16日にエキナカ商業施設「ミュープラットー宮」が、名鉄一宮駅の中央改札口前にオープンします。糸やセタをイメージしたデザインを取り入れ、一宮らしさを表現した施設となっています。日常使いに便利なコンビニやカフェ、飲食店から輸入食品専門店や洋菓子店など、こだわりのお店が全6店舗。テイクアウトも充実し、より気軽にお立ち寄りいただけます。お近くへお出かけの際は、新しい「ミュープラットー宮」へ、ぜひお越しください。また、開業に合わせて3月16日から期間限定でおトクなきっぷも発売します。詳しくは名鉄ホームページをご覧ください。

■詳しくはホームページ(https://www.meitetsu.co.jp/pages/myuplat_ichinomiya.html)をご覧ください。

しまじろう 1LTパーク

■期間/3月6日(土)~7月4日(日)
 ■会場/催事館 ■入館料/600円(1歳以上)
 ※2歳以上は入園料別途必要。



みみりんのちゃれんじ商店街 ちゃれんじ広場

「お買い物ごっこ」ができるエリアです!
 スクリーンに登場するしまじろうたちと遊ぼう!

プレイヤーショップ 会場限定商品

しまじろう水でかける!ぬりえ 1,320円
 しまじろういっしょにあそぼう!キューブパズル 2,750円



©Benesse Corporation 1988-2021/しまじろう

回本モンキーパーク

◎平日10:00~16:00、土日祝9:30~17:00 ◎3/1~5休園
 ◎おとな(中学生以上)1,300円、こども(2歳以上)800円 ◎大山線犬山駅からバス約5分

■詳しくはホームページ(<https://www.japan-monkeypark.jp/>)、または専用パンフレットをご覧ください。
 日本モンキーパーク ☎0568-61-0870
 ■お得なきっぷ情報は名鉄ホームページをご覧ください。

「しまじろう プレイパーク」が3月6日から始まります。開催期間中は毎日しまじろうがお出迎へ。体を動かしたり、お店屋さんごっこをしたり、文字や数で遊んだり、楽しみながら学べるコーナーがたくさんあります。小さなお子さまでも安心して遊べるコーナーも完備。ショップには、ここでしか手に入らない、会場限定商品も揃います。また、わんぱく盛りのお子さまには、勇者になりきって村人を助けるアトラクション「わんだ村クエスト」がおすすめです。

「まごどもちゃれんじ」で人気のしまじろうと一緒に「思いっきり遊んで、学ぼう!」

野外民族博物館 リトルワールド



■期間/3月6日(土)~7月11日(日)
 ※無料。入館料別途必要。

世界のサンドイッチとスープ



魚介の旨みがつまった、南米の海鮮たっぷりスープ「バイラ・マリナー」1500円
 バリバリに揚げた麺とカレー風味ソースのタイ人気バーガー「カオソーイバーガー」600円



■詳しくはホームページ(<https://www.littleworld.jp/>)をご覧ください。
 野外民族博物館 リトルワールド ☎0568-62-5611
 ■お得なきっぷ情報は名鉄ホームページをご覧ください。

ピクニック気分の世界のサンドイッチとスープを堪能しましょう。

3月6日から「世界のサンドイッチとスープ」がスタート!定番から変わり種まで17の国と地域、32種類のグルメが大集合します。世界旅行気分分で食べ歩きを楽しんでみませんか。なかでも、土日祝限定で登場する、青森県の郷土料理「いちご煮」やフランスの「フオアグラとトリユフのサンド」はお見逃しなく。また、「特別展こわい・モ」も同時開催。迫力満点の大型資料や、壁一面の仮面、真っ暗な部屋など、こわいと体感できる展示が盛りだくさんです。

南知多ビーチランド&南知多おもちゃ王国



■期間/3月13日(土)~7月4日(日)
 ■時間/1日3回開催(GWを除く)
 ■場所/イルカスタジアム
 ■料金/無料(入園料別途必要)



■期間/3月13日(土)~7月4日(日) ■時間/1日3回開催(GWを除く)
 ■場所/ペンギンプール横 ■料金/無料(入園料別途必要)

◎9:30~17:00 ◎おとな(高校生以上)1,800円、こども(2歳以上)800円 ※南知多おもちゃ王国は南知多ビーチランドの入園料のみで入園できます ◎知多新線知多奥田駅下車 徒歩約15分

■詳しくはホームページ(<https://www.beachland.jp/>)、または専用パンフレットをご覧ください。
 南知多ビーチランド&南知多おもちゃ王国 ☎0569-87-2000
 ■お得なきっぷ情報は名鉄ホームページをご覧ください。

東海初! かわいいペンギンがパフォーマンスに挑戦?!

独特なかわいらしさで人気のペンギンが、この春パフォーマンスデビューします。飼育エリアから飛び出して、跳び箱や台くぐりなどのアスレチック、輪投げキャッチなどのパフォーマンスに挑戦。トレーナーの思いとは裏腹なしぐさや奮闘する姿は、種目に失敗しても成功しても微笑ましい空気に包まれます。東海初となるペンギンパフォーマンスであなただけの心をわしづかみ!合わせて、春限定イルカショー「エール!」も輝く未来へも開催します。

PICK UP!

高級食パン

使う素材や食感、味わいまで
こだわりが詰まった食パン。
各店自慢の逸品をご紹介します。

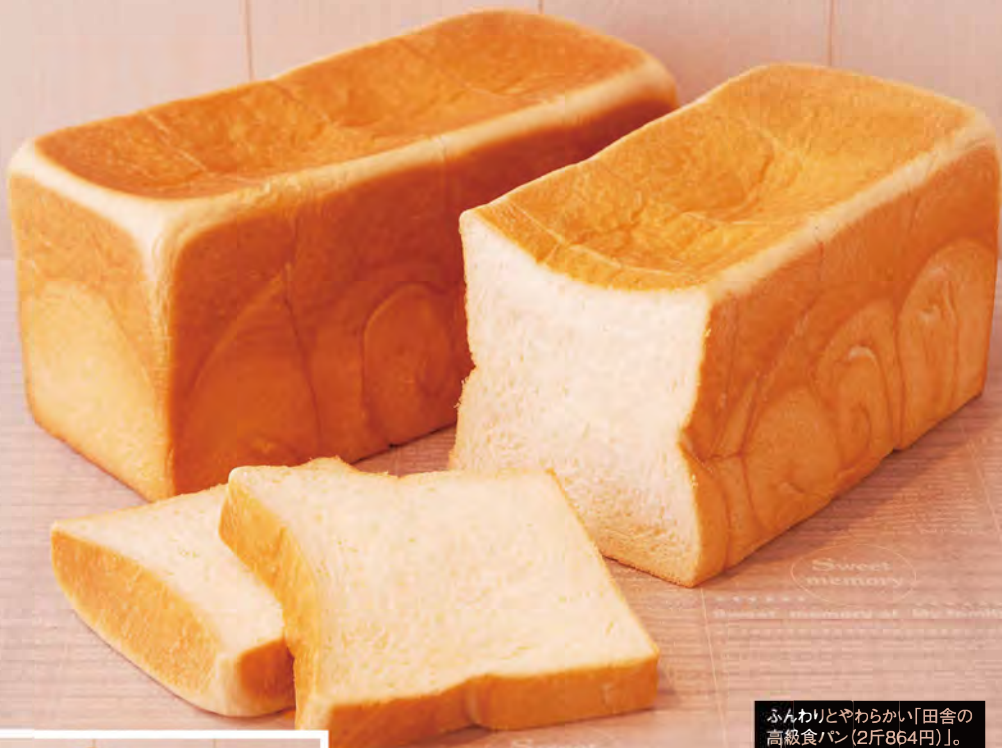

ふんわりとやわらかい「田舎の高級食パン(2斤864円)」。



田舎の高級食パン
やまかわ



特典

パンをご購入の方に、
ラスク1枚をプレゼント。

塩と軟水にこだわり 香りと食感を追求。

熟練の職人が作る、約70種類のパンが並ぶベーカリー。看板商品の「田舎の高級食パン」には、伊豆大島産の天日塩「海の精あらしお」と軟水を使用。低速で通常よりやや長い時間をかけて材料を混ぜ、小麦の香りが感じられる、きめ細やかな生地仕上げた逸品です。そのままはもちろん、軽く焼いてバターをつければ、さらに風味が増し、美味しく味わえます。6種類の味を揃える「デニッシュブレッド」や、自家製カスタードクリームを詰め込んだ「もっちりクリームパン(194円)」など、食パン以外にも充実しています。



左から、香ばしい「デニッシュブレッド(1,080円)」、さつまいもが入った「おいもラウンド(ハーフ432円)」。

MAP P5-1

岩倉市鈴井町上新田51-5
☎0587-65-3338
10:00~18:00(売り切れ次第終了)
月曜・火曜休
<http://shokupan-yamakawa.jp/>
◆犬山線石仏駅下車 徒歩約18分

Bakery FAN FAN

40年以上愛される逸品。

創業当時から変わらない配合と製法で生み出す「イギリス食パン(3斤1,037円)」が自慢。やわらかいのが特徴で、あっさりした味わいは、ジャムなどの相性も抜群です。1日5回焼き上げていますが、当日予約制で売り切れることもあります。



MAP P5-4

海部郡大治町花常福島87-2 ☎052-442-0065
7:30~18:30 日曜・祝日休(3/20は営業)
<http://www.fanfan0141.com>

◆名鉄バスセンターから名鉄バス「大治役場前」下車 徒歩約16分、または津島線碓目寺駅下車 徒歩約21分

寄本(さきもと) 名古屋サカエチカ店

もっちり食感を満喫。

昨年12月にオープンした、東京や関西を中心に展開する高級食パン専門店。写真は、北海道産牛乳や生クリーム、ハチミツを贅沢に使用し、20時間以上かけて作る「極生“ミルクバター”食パン(2斤950円)」。ミミまでやわらかく、とろけるような味わいのパンです。



MAP P5-3

名古屋市中区栄3-4-6先
サカエチカ
☎052-962-8260
10:00~20:00(売り切れ次第終了) 無休
<https://shokupan-sakimoto.com/>

◆瀬戸線栄町駅下車 徒歩約5分

3
PRESENT
詳しくはP13/

い志かわ 名鉄百貨店一宮店

小麦本来の風味を。

無添加にこだわり、原材料を厳選。職人が専用の窯でいねいに焼いています。写真の「伊勢神宮外宮奉納 い志かわ(2斤1,000円)」は、シンプルな味わいが魅力。焼き上がり当日は甘さ控えめですが、翌日には味が落ち着いてほのかな甘味も楽しめます。



MAP P5-2

一宮市新生1-1-1 名鉄百貨店一宮店地下1階
☎0586-46-8434 10:00~19:30
※休業日は名鉄百貨店一宮店に準じます。
<https://shokupan.net/ishikawa/>

◆名古屋本線名鉄一宮駅下車 徒歩約1分



左から、レーズンの甘酸っぱさがアクセントの「おりひめ(2斤1,058円、毎日13時から販売)」、しっとりとした食感の「ひこぼし」。



左から、木曜の15時から販売されるベルギー産ホワイトチョコレートが入った「Aoi-ホワイト(1斤1,058円)」、月曜・土曜の15時から販売される「超好食パン(1斤1,058円)」、水曜の13時から販売される「Aoi-あん(1斤864円)」。



表紙掲載店舗

表紙の写真は、「ひこぼし(2斤864円)」。



MAP (P5-5)

安城市末広町3-1 末広大嶽ビル1階B号
☎0566-74-3539
10:00~18:00(売り切れ次第終了)
日曜休 <https://ori-hiko.com>
◆西尾線南安城駅下車 徒歩約12分



特典 食パンをご購入の方に、ラスク1袋をプレゼント。



PRESENT 4
\\詳しくはP13/

「地域の皆さまに喜んでいただけるものを」をテーマにした、高級食パンの専門店。あつさりとした甘さが特徴のヨーロップ産アカシアを使った高級ハチミツや宮古島の雪塩など、厳選した材料を使い一つひとつ丁寧に焼き上げています。食べた瞬間に甘さと香りが感じられ、「ゼニッシュ」のような香ばしい焼き上がりの「ひこぼし」や、オーストラリア産のサンマスカットレーズンがたっぷり入る「おりひめ」は、毎日販売。曜日・数量限定で、チョコレート好きにはたまらない「超好食パン」や、西尾産の抹茶と上質な餡を練り込んだ「Aoi-あん」などがお目見えします。

ハチミツが織りなす やさしい風味が特徴。



左から、自家製ブレンドの小麦粉を使う「本食(2斤1,080円)」、カスタードと餡の2種類が揃う「ミニ本食(各280円)」。



左から、「イギリス食パン(3斤756円)」, 最高級の小麦粉とフレッシュバターを使った「スーパー食パン(3斤828円)」。



MAP (P5-6)

名古屋市中村区名駅1-2-1 名鉄百貨店[メンズ館]
地下1階フレッシュステーション
☎052-585-7807
10:00~20:00 無休
<https://www.honma-bread.com/>
◆名古屋本線名鉄名古屋駅下車 徒歩約2分



特典 食パンをご購入の方に、ラスク1枚をプレゼント。



PRESENT 5
\\詳しくはP13/

業務用のパンメーカーとして知られる「本間製パン」のアンテナショップ。パンはすべて毎朝工場から直送し、できたてを販売しています。「本食」は、北海道産生クリームや和三盆糖、名古屋コーチンの卵を使用。滑らかでしっとりとした食感と卵が生み出すコク、上品な甘さが特徴です。トーストすれば、より一層甘さや風味が際立ちます。また喫茶店などでよく使われる「イギリス食パン」は、あつさりとした飽きのこない味わいです。米粉を使い、もちりとした食感に仕上げた「お米ちぎり食パン(410円)」も食事のお供にぴったりです。

口溶けの良さと 上品な甘さを堪能。

2021
03

NEWS
I
T
E
T
S

名鉄
ニュース

名鉄の株主になって おトクにお出かけしませんか

名古屋鉄道では、株主優待制度として、名鉄電車に乗車できる株主優待乗車証や、グループ施設等で利用できる招待券・割引券をセットにした株主ご優待券をご用意しています。今号では、名鉄沿線へのお出かけにおトクに使える名古屋鉄道の株主優待制度についてご紹介します。

▶ 名鉄の株主優待制度をご紹介します

1 株主優待乗車証

権利確定日	発送時期	有効期限
3月31日	6月上旬	12月15日
9月30日	12月上旬	翌年6月15日

ご所有株数に応じて
贈呈枚数が変わります。

600株以上ご所有の株主様には、**株主ご優待券**に加えて、名鉄電車に乗車できる株主優待乗車証を贈呈させていただきます。※贈呈枚数は、ご所有株数に応じて変わります(半年毎に2~42枚)。

株主優待乗車証(半年毎)

ご所有株式数 **600株以上**

電車線片道乗車証

名鉄電車で、1枚につき1名様1回限りご利用いただけます。

ご所有株式数 **8,000株以上**

電車・名鉄バス全線乗車証

名鉄電車及び名鉄バス(一部路線を除く)全線にご乗車いただけるバス券方式の乗車証です。

2 株主ご優待券

権利確定日	発送時期
3月31日	6月下旬

※ 1人内は1枚あたりのご利用可能人数です。
内は贈呈枚数(年) ※ご優待券には対象外の商品・期間等がございます。

200株以上ご所有の株主様に一律で、名鉄グループ施設等でご利用いただける招待券・割引券がセットになった冊子を贈呈させていただきます。招待券・割引券は、ご家族やご友人と一緒にご利用いただくことができます。

ご優待施設の一部をご紹介します

リトルワールド、日本モンキーパーク(遊園地部分のみ)、南知多ビーチランド&南知多おもちゃ王国共通 入場招待券



明治村入村料 優待割引券
例)大人半額



名鉄百貨店 買物優待券:10%割引
(一部除外品あり)



名鉄グループホテル(宿泊料金) 優待割引券: 20~30%割引



名鉄グループホテル(飲食代金) 優待割引券: 10%割引



新穂高ロープウェイ 運賃優待割引券:
往復 大人2,000円に割引



中央アルプス 駒ヶ岳ロープウェイ運賃 優待割引券:20%割引



名鉄観光サービス 募集型企画旅行商品 優待割引券:5~6%割引



名鉄観光バス 募集型企画旅行商品 優待割引券:5%割引



ご所有株式数 **200株以上一律**



電車線 株主招待乗車証

有効期限
翌年6月30日

名鉄グループ施設 優待券

有効期限
翌年7月15日

※掲載内容は2021年2月現在のものです。ご優待内容は変更になる場合があります。

※次回6月発送分の優待対象となるためには、2021年3月29日(権利付最終日)の取引所取引終了時間までに証券会社を通じてご購入していただく必要があります。

株式のご購入は証券会社にご相談ください

株主優待制度の詳細については、
名鉄ホームページをご覧ください。





より便利になった名古屋・桃花台線で、明治村&小牧市内探訪へ

近距離高速バス「名古屋・桃花台線」は、今年1月にダイヤ改正を行いました。

以前は、名古屋都心部へ向かうバスは乗車のみ、小牧市内へ向かうバスは降車のみに限られていましたが、小牧市内にある同線の原則すべてのバス停で乗り降りが可能となりました。

これにより、小牧駅からご乗車いただき、明治村へお出かけいただくことも可能になりました。

観光やビジネスのほか、普段のお買い物にもぜひ便利になった「名古屋・桃花台線」をご利用ください。

◆路線図 は、いずれのバス停でも乗車・降車が可能になりました(本取組は実証実験のため、2021年9月30日で一旦終了となります)。

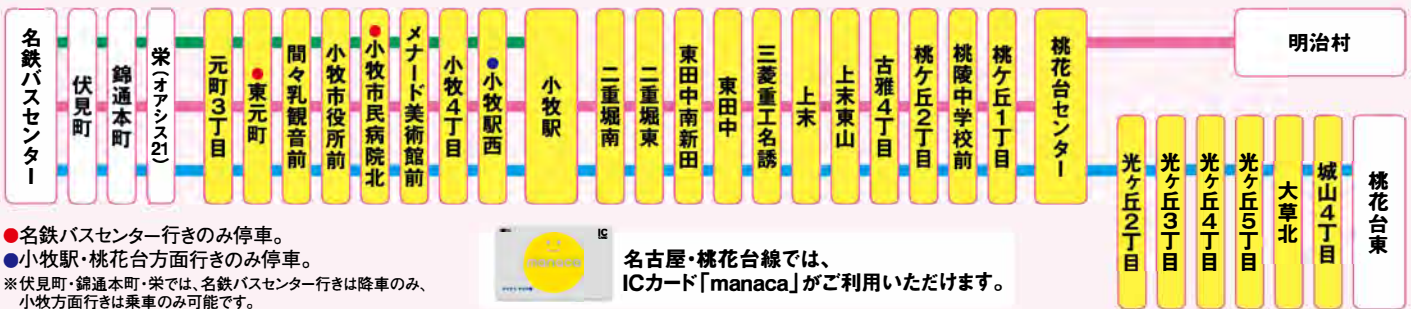

- 名鉄バスセンター行きのみ停車。
- 小牧駅・桃花台方面行きのみ停車。
- ※伏見町・錦通本町・栄では、名鉄バスセンター行きは降車のみ、小牧方面行きは乗車のみ可能です。

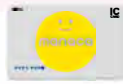

名古屋・桃花台線では、ICカード「manaca」がご利用いただけます。

◆主な区間の運賃

名鉄バスセンター・栄からの運賃(大人・片道)		
小牧駅	桃花台東	明治村
640円	790円	980円

小牧駅からの運賃(大人・片道)		
小牧市役所前	桃花台東	明治村
180円	300円	640円

◆時刻表

時刻表の詳細につきましては、こちらのQRコードを読み取ってください。

桜の名所・小牧山へ

小牧山は小牧市の西部に位置する、約86mと比較的標高の低い山で、山頂まで歩いて登ることができます。山頂には市の郷土資料館である「小牧市歴史館」があるほか、山の一部分が公園として整備されています。桜の名所としても有名で、これからの季節のお出かけにおすすめです。最寄停留所は小牧市役所前。



名古屋・桃花台線で明治村へ行こう!

博物館 明治村とは

明治時代の建造物を移築、保存、展示する野外博物館です。高度経済成長の影で消えゆく貴重な明治期の建造物を保存したいと、建築家・谷口吉郎氏と名古屋鉄道㈱の元社長・土川元夫氏の同窓生の二人が力を合わせ、昭和40年に開村されました。年間を通してさまざまなイベントが開催されているほか、村内には四季折々の草木が咲き誇り、季節ごとに異なる風景を楽しめます。



人気の帝国ホテル中央玄関



春の明治村風景

お得な「明治村パック」を販売

期間限定

- 販売期間/3月6日(土)~7月18日(日)
- 販売箇所/名鉄バスセンター
- 販売時間/8:00~19:00
- 販売価格/3,760円(大人1名様)
- パック内容(パック券の販売は現金のみとなります)

名鉄バスセンター⇄明治村 往復乗車券	+	博物館 明治村 入村券
-----------------------	---	----------------

- 時刻表/名鉄バスセンター⇄明治村
- 名鉄バスセンター発
(平日)9時40分、(土休日)8時45分・9時40分
- 明治村発
(平日)16時30分、(土休日)16時30分・17時00分

■詳しくは名鉄バスホームページ(<http://www.meitetsu-bus.co.jp/>)をご覧ください。

PRESENT
今月のプレゼント

1 P6掲載
犬山城下町より
「フレンチ 奥村邸」の
ランチご招待券を
ペア3組に

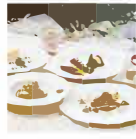

2 P7掲載
博物館 明治村の
入村券を
ペア5組に



3 P9掲載
寄本名古屋サカエチカ店の
食パン(2斤)とジュエルジャム
(1個)の引換券を3名様に
※店舗にてのお渡しとなります。



4 P10掲載
おりひめ and ひこぼしの
「ひこぼし(2斤)」引換券を
5名様に
※店舗にてのお渡しとなります。



5 P10掲載
本間製パン 名駅直売店の
「本食(2斤)」引換券を
5名様に
※店舗にてのお渡しとなります。



6
Windオリジナル
シャープペンシルを
5名様に



名鉄百貨店 3月の催事情報

※都合により、変更・中止となる場合がございます。

本店[本館]7階催場

~2日(火)まで

第3回 福井県の観光と物産展

3日(水)~9日(火)

婦人服・服飾雑貨・食品 春の理由ありお買得市

10日(水)~15日(月)

第20回 和の技 日本職人展/ めいてつ 絵画・骨董祭

17日(水)~22日(月)

めいてつの学生服

24日(水)~4月6日(火)

第18回 春の大北海道物産展

一宮店 6階イベント広場

~1日(月)まで

アニメの競演展 & 井上直久最新作展

3日(水)~8日(月)

春の理由ありお買得市 (併催)食品お買得市

10日(水)~15日(月)

春の大宝飾展/ 忘れ物市/アデランスフェア

17日(水)~22日(月)

春の美味しいものマーケット

24日(水)~29日(月)

健康フェア/絨毯バザール



LETTERS 読者からのお便りをご紹介

◎レターズへのお便りは応募方法の必要事項をご記入の上、応募先までお送りください。

春に「138タワーパーク」に行く予定を立てています。一宮のお店と乗車券がセットになったおトクなきっぷがあると嬉しいです。【岡崎市 Y.M.さん】

Wind 編集部

Windをご愛読いただき、ありがとうございます。「ミュープラットー宮(P7)」の開業を記念し、「一宮おでかけきっぷ」を3月16日~6月30日まで、期間限定で発売します。名鉄各駅から名鉄一宮駅までの往復割引乗車券に、名鉄百貨店一宮店のお買物券1,000円分、「ミュープラットー宮」で使える200円クーポン券が付いたおトクなきっぷです。また、名鉄電車全線乗り放題の1DAYフリーきっぷと名鉄百貨店一宮店での食事券がついた「名鉄百貨店グルメきっぷ」もご用意しております。詳しくは名鉄ホームページをご覧ください。

応募 方法

Wind Club各コーナーへご応募の方は、ハガキまたは名鉄ホームページよりご応募ください。ハガキの場合は、必要事項をご記入の上、下記応募先までお送りください。プレゼントの発送をもって発表にかえさせていただきます。

▶ 必要事項:

- ①郵便番号・住所・氏名・年齢・性別・電話番号 ②当誌入手場所
③特に興味のあるページ

また、あわせて④プレゼント希望商品 ⑤当誌へのご感想・ご要望・お便りなど
⑥堀田駅、佐屋駅周辺のおすすめスポットや情報、おすすめのピアガーデンをご記入ください。皆さまの情報をお待ちしています。

▶ 応募先: 〒450-8501(住所不要)
名古屋鉄道グループ事業推進部「Wind」係

▶ 締切: 3月20日(祝)消印有効

プレゼントへの
ご応募はこちら



4月号の予告

めいてつ駅まち散歩の特集駅は「青山」、
PICK UP! は「ロケ地」です。4月1日の発刊をお楽しみに!

名鉄グループ提供番組

※番組内容が変更となる場合がございます。

東海テレビ 土曜11時25分より放送

3月の放送予定



- 6日 風来寺田楽(新城市)
13日 椿宮獅子神御折袴神事(鈴鹿市)
20日 祭り再興にむけて(各地)
27日 開扉祭(津島市)

※祭人魂は3月27日の放送をもって終了いたします。ご覧いただきありがとうございました。

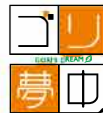

中京テレビ 土曜11時45分より放送

3月の放送予定

- 6日・13日・20日・27日
美浜・南知多編

ミュースター通信

おトクに犬山めぐり「ミュースターポイントキャンペーン」

5月31日まで開催中の「春の犬山キャンペーン」では、manacaを使ったおトクなキャンペーンを実施しています。対象店舗でmanaca決済をすると、ミュースターポイントが通常の5倍(200円(税込)につき5ポイント)もらえます。manacaを片手に、お腹も心も満たしながら城下町散策をしませんか? 詳しくはミュースターポイントサイトをご覧ください。
※ミュースターポイント付与には、事前に「ミュースター会員」へ登録したエムアイシー発行の記名式manacaが必要です。



〈プライバシーポリシーについて〉お客さまの個人情報は、プレゼントの発送及び、個人を特定できない統計データ作成にのみ利用いたします。また、ご応募いただいた個人情報を第三者へ提供することはありません。
※掲載内容は変更または中止になる場合があります。詳しくは各店舗・施設へお問合せください。最新の情報は公式サイト等でご確認の上、お出かけください(すべて2021年2月18日現在のものです)。掲載価格はすべて税込価格です。