

Take Free

Wind

名鉄沿線おでかけマガジン

2月号

めいてつ駅まち散歩
特集 駅

尾張瀬戸

2021年

PICK
UP!

手作り体験

尾張瀬戸

瀬戸線の終点でもある尾張瀬戸駅周辺は、

1000年以上の歴史を持つやきものの町。

美しい陶磁器の魅力を体感できる

ミュージアムやショップなどをめぐりましょう。



特典 Wind特典

特典のある店でWindを提示すると、特典が受けられます。1冊につき2名様まで有効。他券との併用不可。

◆特典期間

2月1日(月)～28日(日)



このマークの店はプレゼントがあります。詳しくはP13をご覧ください。

煙突の高さは9m。昭和30年代までは、石炭を燃料にした窯で焼いていたといわれています。



せともの屋の店先の再現や窯業用道具の展示など見応えがあります。

特典

明治時代の万博にも出品された大型作品。

入館料一般を110円引き、高校・大学生・65歳以上を60円引き。

MAP P4-1

瀬戸市蔵所町1-1 瀬戸蔵2・3階 ☎0561-97-1190
9:00～17:00(入館は16:30まで) 2/22休館
入館料:一般520円、高校・大学生・65歳以上310円、中学生以下無料

<http://www.seto-cul.jp/setogura-museum/>

◆尾張瀬戸駅下車 徒歩約5分

昭和の風景を懐かしみ、やきものの進化を学ぶ。

やきものづくりに適した白い粘土があり、豊かな水と緑にも恵まれた瀬戸市は、古くから釉薬を用いたやきものを生産していた地として知られています。その歴史を伝える「瀬戸蔵ミュージアム」には、1000年に渡る瀬戸焼の歩みや、高度経済成長期に陶磁器を大量生産したやきもの工場の再現など、展示が盛りだくさん。また、瀬戸焼を大量輸送するために作られた名鉄瀬戸線や、尾張瀬戸駅に関するコーナーもあります。

せとぐら 瀬戸蔵 ミュージアム



かつての尾張瀬戸駅と駅に隣接していた集積場を再現。昭和40年代に走っていた名鉄750形の実物車両が見られます。

情報をお寄せいただいた

安田淳さん(名古屋)のおすすめ

日頃から利用している瀬戸線の歴史に、興味津々でした。実物車両の中に入って、記念撮影もできますよ。



紅茶のバリエーションが豊富な喫茶店。単一産地の茶葉を淹れるピュアティーやミルクで煮込む「チャイ」、ウオッカを加えた「ロシアンティー」など世界各国の紅茶が揃っています。「チャイ」には、飲みやすいセイロン茶葉を使い、ミルクに負けないコクのあるアッサムをブレンドするなど、特性に合わせて茶葉をセレクト。ピュアティーは名古屋に本社を構えるノリタケやナルミの食器で、「チャイ」は赤絵を得意とする瀬戸の陶芸作家に特注したオリジナルセットで提供しています。



ブランドーを染み込ませたケーキ「サバラン(430円)」とピュアティーの「セイロン・ウバ(450円)」。バランスのいいウバは、「サバラン」と味わうと華やかな風味に。



マスター
磯部 潤さん

真心を込めて一杯ずつ紅茶を淹れます。BGMには私の好きな曲を。良質な音楽を聴きながら、のんびりくつろいでください。



ドリンクをご注文の方、
お会計から10%割引。



「チャイ(450円)」は、クミ付き。オリエンタルな敷き布にセットされて登場します。



瀬戸市末広町2-9 ☎0561-82-0584
9:00~18:00(ラストオーダー)
火曜休

◆尾張瀬戸駅下車 徒歩約8分



伝統の瀬戸焼から
地元作家の雑貨まで充実。
陶磁器の総合商社「アイトー」が手掛ける食器・雑貨のセレクトショップ。窯業の基盤ができあがった鎌倉時代以来の伝統を受け継ぐ本業焼、磁器に優美な模様を施した染付焼、自由な形や大胆な模様で作られる瀬戸織部といった、特徴ある瀬戸焼を網羅しています。食器だけでなく、アークセサリーやインテリア雑貨など、地元クリエーターの作品も幅広く取り揃えています。瀬戸焼の箸置きが入った「ガチャガチャ」など、こころに手に入らないオリジナルアイテムも見逃せません。



瀬戸にちなんだ柄の箸置きが入ったガチャガチャ「せとはしわたし(1回400円)」。デザインは瀬戸の文化や歴史をモチーフにした全6種類。



瀬戸市朝日町36 ☎0561-57-9470
11:00~17:00 ※カフェは16:30(ラストオーダー)
月曜~水曜休(月曜が祝日の場合は営業)
<https://setore.theshop.jp>

◆尾張瀬戸駅下車 徒歩約5分



マットな質感がおしゃれな「花」シリーズ。左から時計回りに、「花M ぎんはく(1,320円)」、「カップ ぎんはく(1,320円)」、「ポット みずはだ(3,300円)」、「コットボウル みずはだ(1,650円)」。



店長
馬越恵理さん(右)
スタッフ
水野佐千絵さん(左)

瀬戸の町と作り手のストーリーを感じられる商品を集めました。建物は明治45年築の古民家を改装。カフェも併設しています。



1,100円以上ご購入の方に、
タオルハンカチ1枚をプレゼント。



陶芸やガラス工芸作家の育成に力を注ぐ施設。館内には、3つのギャラリーがある展示棟、カフェなどを併設する交流棟、制作作業の見学や体験ができる工房棟があります。展示棟と交流棟では、常時企画展を開催。次世代につながるさまざまな作品を自由に鑑賞できます。交流棟では、3月7日まで開催中の「陶のまち瀬戸のお雛めぐり(P4)」に合わせ、お雛様をテーマにした作品展も。カフェでは、カウンターに並んだ作家もののカップの中から、好きなものを選んでコーヒーがいただけます。

見て、使って感じる 瀬戸焼のぬくもり。

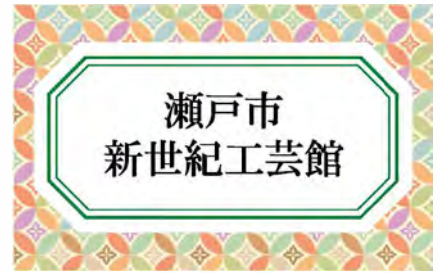

交流棟1階のエントランスには、工房棟で制作活動を行う研修生の紹介とともに、彼らが手掛けた作品を展示。



「陶のまち瀬戸のお雛めぐり」開催期間の限定メニュー「雛スイーツセット(500円)」は、ドリンクにちんすく3種類とバニラアイスクリームが付きます。



研修生
澤村光季さん(左)
今井八重さん(右)

展示棟では、工房棟と一緒に頑張っている私たち研修生による作品展を開催しています。この1年の集大成となる作品をご覧ください。

MAP P4.4

瀬戸市南仲之切町81-2 ☎0561-97-1001

10:00~18:00(入館は17:30まで)

※カフェは17:00(ラストオーダー)

火曜休館(祝日の場合は翌平日休館)

入館無料

<http://www.seto-cul.jp/new-century/>

◆尾張瀬戸駅下車 徒歩約8分



左から、野菜たっぷりの「名物 喜笑ピザ(748円)」、冷しゃぶがのった「名物 喜笑サラダ(759円)」,ピリ辛のソースを付けて味わう「自家製串カツ(605円)」。

特典

お食事をされた方、
お会計から10%割引。



店長
杉本さん

串カツなどの付いたテイクアウトの「喜笑もつ鍋セット(2,980円)」もおすすです。2~3人でどうぞ。要予約ですが、当日でもOKです!



「喜笑もつ鍋(1人前946円)」は2人前から注文可能。写真は3人前。すっきりした甘味のある宇焼酎「虎斑露島 水割り(605円)」と相性抜群です。

今月のほろよい

居酒屋 喜笑

熱々で美味しい
名物もつ鍋を
せともの器で。



MAP P4.5

瀬戸市栄町24 ☎0561-21-1625 17:00~22:00(ラストオーダー) ※金曜・土曜は23:00(ラストオーダー) 月曜休 <http://www.izakaya-kishou.com/>

◆尾張瀬戸駅下車 徒歩約4分

瀬戸線

おわりせと 尾張瀬戸駅周辺



明治38年(1905年)4月、瀬戸自動鉄道の瀬戸駅として開業。明治39年(1906年)12月、瀬戸電気鉄道へ社名改称。大正10年(1921年)2月、尾張瀬戸駅へ駅名改称。昭和14年(1939年)9月、名古屋鉄道と合併し、瀬戸線となります。平成13年(2001年)4月、新駅舎供用開始。平成20年(2008年)10月、瀬戸線に通勤型車両4000系がデビューしました。

栄町駅からの
ご案内

アクセス 急行で約30分

片道運賃 460円



瀬戸焼そば りえの焼そばチントンジャン〜ばんだ家〜



昭和30年代に生まれ、瀬戸市民のソウルフードである「瀬戸焼そば(400円〜)」の専門店。瀬戸焼そばアカデミーの一員でもあるオーナーが、伝統の味を守りつつ、心を込めて焼いています。茶色になるまで長時間蒸した弾力のある麺が特徴。醤油ベースのほんのり甘いタレがよく馴染みます。

瀬戸市朝日町23 ☎070-2187-2909
11:00~13:30(ラストオーダー)
※土日祝は14:30(ラストオーダー)
火曜・水曜休(祝日の場合は営業) <https://rieusa.jp>
◆尾張瀬戸駅下車 徒歩約6分

深川神社



奈良時代に創建。境内の陶産社(すえひこしゃ)には、瀬戸のやきもの祖・加藤四郎左衛門景正を祀っています。願い事を書いて狛犬に入れ、ひとつは神社に奉納し、ひとつは手元に置いておくこととご利益があるといわれる「お願い狛犬(初穂料1対1,000円)」もあります。瀬戸市深川町11 ☎0561-82-2764
※社務所は9:00~17:00
<http://seto-fukagawashrine.com>
◆尾張瀬戸駅下車 徒歩約8分

このマークはWind特典のある店

- ☎ 郵便局
- ☎ 寺院
- ☎ ガソリンスタンド
- 🏦 銀行
- 🏢 神社
- 🚒 消防署
- 🏥 病院
- 🏭 工場
- 🚓 警察署
- 🏠 宿泊施設
- 🟡 コンビニ
- ✕ 交番



SAUSALITO (P2)

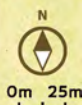

網具屋 SETORe (P2)



瀬戸観光案内所



尾張瀬戸駅近くにあり、観光スポットやイベント、グルメなどの情報収集ができる散策の拠点。瀬戸の作家による陶芸作品やお土産もずらりと並んでいます。地元の人気店「ドミニカン・アトリエ」の手作りクッキー「ガレット(370円)」「ボンヌ(350円)」「ニックナック(360円)」などもあります。

瀬戸市栄町45 パルティセと1階 ☎0561-84-1997 10:00~17:00 無休
<http://www.setomachi.com/setotourist/>
◆尾張瀬戸駅下車 徒歩約1分

陶のまち瀬戸のお雛めぐり

3月7日まで、瀬戸蔵周辺の施設や店舗がお雛様で華やかに彩られます。メイン会場の「瀬戸蔵」には、高さ4mの巨大ひな壇「ひなミッド」が登場。陶磁器とガラスで作られた約1,000体の創作雛が並びます。☎0561-85-2730
(瀬戸市まるっとミュージアム・観光協会)
<http://www.seto-marutto.info/>



名鉄沿線MAP



名鉄沿線梅情報

| | | |
|----------------|--------------|------------------------------------------------------|
| ①岐阜市梅林公園 | 見頃 2月下旬~3月中旬 | ◆名古屋本線名鉄岐阜駅から岐阜バス「梅林公園前」下車 徒歩約3分、または各務原線田神駅下車 徒歩約10分 |
| ②大縣神社 | 見頃 2月中旬~3月下旬 | ◆小牧線桑田駅下車 徒歩約20分 |
| ③愛知県植木センター | 見頃 2月中旬~3月中旬 | ◆名古屋本線国府宮駅から名鉄バス「矢合観音」下車 徒歩約20分 |
| ④佐布里緑と花のふれあい公園 | 見頃 2月中旬~3月中旬 | ◆常滑線朝倉駅から知多バス「梅の館口」下車 徒歩約5分 |
| ⑤大高緑地 | 見頃 2月下旬~3月中旬 | ◆名古屋本線左京山駅下車 徒歩約5分 |
| ⑥平芝公園 | 見頃 2月中旬~3月中旬 | ◆三河線梅坪駅下車 徒歩約10分 |
| ⑦岩津天満宮 | 見頃 2月上旬~3月中旬 | ◆名古屋本線東岡崎駅から名鉄バス「岩津天神口」下車 徒歩約8分 |
| ⑧向山緑地 | 見頃 2月上旬~3月中旬 | ◆名古屋本線豊橋駅から豊鉄バス「台町」下車 徒歩約5分 |

※見頃は例年の時期となります。天候により見頃は前後します。内容の変更や中止、延期される可能性がございます。最新の情報は公式サイト等で確認の上、お出かけください。
※「新しい旅のエチケット」へのご協力をお願いいたします。



■期間／3月1日(月)～31日(水)
■旅行代金／おとなお一人様

10,000円

「食べ納め宿泊プラン」もごさいます。 事前予約制 前日18時までにおとな2名様以上でお申込みください。

| | | | | |
|-------------------------------------------|---|-----------------------------------------------------|---|----------------------------------|
| 日帰り昼食プラン 食べ納め ふぐづくし料理 (入浴サービスあり) | + | 名鉄電車全線 乗り放題 1DAYフリーきっぷ 特別車両券110円 割引券2枚付 | + | 名鉄海上観光船 河和港 ⇄ 日間賀島港間フリー |
|-------------------------------------------|---|-----------------------------------------------------|---|----------------------------------|



※食べ納め日帰り昼食プラン。ふぐの刺身(てっさ)、ふぐちり鍋は4人前です。

今季最後のふぐがお手頃に味わえる
期間限定の昼食プランで日帰り旅行を。

食べ納めふぐづくし料理(昼食)

- おしながき
- ふぐの皮の湯引き
 - ふぐの刺身(てっさ)
 - ふぐちり鍋
 - ふぐの唐揚げ
 - ふぐ雑炊
 - デザート

※「日間賀島ふぐづくしプラン」日帰り昼食スタンダードプランの料理量を少なめに変更し、お得な食べ納めプランとしてお召し上がりいただけます。「日間賀島ふぐづくしプラン(3/31まで)」は専用チラシをご覧ください。

モデルコース

名鉄各駅＝河和駅・河和港～日間賀島港～各施設(昼食)～日間賀島港～河和港・河和駅＝名鉄各駅

※旅行代金には、フリーきっぷと食べ納め日帰り昼食プランの昼食代金を含みます。フリーきっぷは、名鉄電車全線及び名鉄海上観光船の河和港⇄日間賀島港間で、1日乗り放題です。最少催行人員はおとな2名様です。添乗員は同行いたしません。特別車をご利用の場合は、別途特別車両券(ミュージケット)が必要です。ご利用旅館・ホテルで入浴サービスがございます(タオルは別途料金が必要)。

新鮮なふぐが味わえる「日間賀島ふぐづくしプラン」も、漁の終了に伴い3月31日までとなります。今シーズン最後の1ヵ月限定で、通常プランよりお値打ちな「食べ納め日帰りプラン」が登場。名鉄電車全線乗り放題のフリーきっぷと河和港⇄日間賀島港間の名鉄海上観光船、食べ納めふぐづくし料理(昼食)、入浴サービスがセットになって、10,000円。ふぐの刺身(てっさ)やふぐちり鍋などのふぐ料理を堪能し、食後は島内観光を楽しみましょう。また、のんびりしたい人は宿泊プランがオススメです。平日おとなお一人様16,400円とリーズナブル。この機会に食べ納めプランを利用してみませんか。

■詳しくは名鉄ホームページ、または専用チラシをご覧ください。

■お問合せ・ご予約／名鉄主要駅、名鉄名古屋駅サービスセンター、名鉄観光サービス主要支店、東濃鉄道各店舗、碧海観光サービス各支店

旅行企画・実施／名古屋鉄道株式会社 愛知県知事登録旅行業第2-290号 名古屋市熱田区三本松町18-1 (一社)全国旅行業協会正会員



Webでもお申込みいただけます。

Webからのお申込みは出発日の前日から起算して6日前までにお申込みください。

バンクシー展きっぷ

バンクシー展きっぷ

■発売期間／2月3日(水)～5月31日(月) ※上限発売枚数に達し次第、発売終了となります。

■設定期間／2月3日(水)～5月31日(月)の平日 ※土日祝日は設定除外日となります。

■発売金額例／名鉄名古屋駅1,970円、東岡崎駅2,740円、豊橋駅3,680円、名鉄岐阜駅2,740円 ※小児の設定はございません。

| | | | | |
|---------------------------|---|---------------------|---|-----------------------------------|
| 金山駅までの 名鉄電車 往復割引乗車券 | + | 展览会入場券 (平日いつでも券) | + | ミュープラット金山 (指定店舗)で 利用できるクーポン |
|---------------------------|---|---------------------|---|-----------------------------------|

※特典として、入場時に「バンクシー展オリジナルステッカー」をプレゼント。



《ラブ・イズ・イン・ジ・エア》

「バンクシー展 天才か反逆者か」には、
名鉄のおトクなきっぷ!



バンクシー展 天才か反逆者か

- 開催期間／2月3日(水)～5月31日(月)
- 開館時間／10:00～20:00
- 会場／旧名古屋ポスト美術館
- 料金／平日大人1,800円、大・専・高1,600円、中学生以下1,200円、土日祝大人2,000円、大・専・高1,800円、中学生以下1,400円
- 詳しくはホームページ (<https://banksyexhibition.jp/>)をご覧ください。

イギリスを拠点に活動し、世界で最も注目されるアーティストのひとり、バンクシーの作品70点以上が集結する「バンクシー展 天才か反逆者か」が横浜、大阪を経て、ついに名古屋へ初上陸。金山駅近くにある旧名古屋ポスト美術館にて、2月3日より開催されます。これに合わせて、金山駅までの名鉄電車往復割引乗車券に、展览会入場券(平日いつでも券)やミュープラット金山(指定店舗)でご利用いただけるクーポンがセットになった「バンクシー展きっぷ」を発売。過去最大級の規模で展示される、謎に包まれた芸術家バンクシーの世界を、ぜひその目で確かめましょう。

■詳しくは名鉄ホームページ、または専用パンフレットをご覧ください。

■お問合せ・お求め／名鉄出札係員配置駅(弥富、赤池駅を除く)、名鉄名古屋駅サービスセンター、名鉄観光サービス一部支店

ワールドチョコレートフェア



リトルワールド中のチョコレートが大集合します。あの人への贈り物に、自分へのご褒美などにピッタリのチョコレートがきっと見つかる♡

- 開催期間／2月14日(日)まで ※休館日を除く。
- 場所／リトルワールドバザール 特設会場

園内各店舗にて、チョコ好きにはたまらない限定のスイーツを販売します♪

- 開催期間／2月6日(土)・7日(日)・11日(祝)・13日(土)・14日(日)
- 場所／園内各店舗



通常の2倍ものチョコをかけたあま〜いワッフル「チョコたっぷりワッフルポップ」400円。



本場ドイツのしっとりバウムとチョコの相性が◎「チョコレートバウム」500円。

世界のチョコレートが楽しめる「ワールドチョコレートフェア」開催中!

あったか北海道&沖縄グルメフェア

北と南のグルメが一度に味わえる夢のコラボです。北海道名物石狩鍋や沖縄のソーキそば、ラフテーなど食欲そそる絶品グルメが大集合♪

- 開催期間／2月20日(土)・21日(日)・23日(祝)・27日(土)・28日(日)
- 時間／11:00~15:00 ※なごり次第終了。
- 場所／沖縄 石垣の家



沖縄といえば「オリオンビール」。そばと一緒にいかが?



肉の旨みがスープにとけだして美味♪「ソーキそば」。



トロトロの豚肉でご飯がススム!「ラフテー丼」。

◎10:00~16:00 ※2月の水曜・木曜休館(祝日除く)
◎大人・大学生1,800円、シルバー(65歳以上)1,400円、中高校生・留学生1,100円、小学生700円、幼児(3歳以上)300円 ◎犬山線犬山駅からバス約20分

■1DAYフリーきっぷ・入館料などがセットになった「リトルワールドきっぷ」もあります。詳しくはホームページ(<https://www.littleworld.jp>)をご覧ください。野外民族博物館 リトルワールド ☎0568-62-5611

3 PRESENT \詳しくはP13/

南知多ビーチランド&南知多おもちゃ王国

イルカにサインを出そう!

水族館の人気ものイルカにサインを出せるイベントです。うまくできたらご褒美のエサもあげられます。各日40名様。参加料お一人様500円。

- 開催期間／2月28日(日)まで ※休園日を除く。
- 時間／平日13:05~、土日祝12:20~
- 場所／イルカふれあいプールほか



イルカにエサをあげよう!

目の前のイルカにエサをあげられるイベント。小さなお子様もお父さん、お母さんと一緒に楽しめます。各日30名様。参加料お一人様500円。

- 開催期間／2月28日(日)までの土休日
- 時間／10:35~、13:35~
- 場所／イルカオープンデッキほか



※どちらも、正面ゲート特設チケット販売所もしくはインフォメーションにて当日先着受付。対象2歳以上。未就学児は保護者(中学生以上)の付き添い(有料)が必要。保護者1名に対して、未就学児は2名まで。

南知多ビーチランドならではの、冬のお楽しみを満喫!

マイワシ流星群

虹色の星



マイワシたちの群れを夜空の星に喩えた冬限定ショー。七色に煌めくイワシたちはまるで幸運のシンボル「虹」のよう。そんな星たちを見れば、きっと良いことがあるはず。明るい未来が訪れるようお願いを込めて。各回80名様。

- 開催期間／2月28日(日)まで ※休園日を除く。
- 時間／平日 11:45~、12:05~、14:45~、15:05~
土日祝 10:25~、10:45~、12:25~、12:45~、14:25~、14:45~
- 場所／海洋館内大水槽
※事前に大水槽入り口にて整理券を配布。

◎10:00~16:00 ※2/1・5と2月の火曜~木曜休園(祝日除く) ◎おとな(高校生以上)1,800円、こども(2歳以上)800円 ※南知多おもちゃ王国は南知多ビーチランドの入園料のみで入園できます ◎知多新線知多奥田駅下車徒歩約15分

■1DAYフリーきっぷ・入園券などがセットになった「ビーチランドきっぷ」もあります。詳しくはホームページ(<https://www.beachland.jp>)をご覧ください。南知多ビーチランド&南知多おもちゃ王国 ☎0569-87-2000

4 PRESENT \詳しくはP13/

めいてつオンライン
ショッピングにて販売!

めいてつ
宮城県ご自宅便

牛タン、米どころ宮城のブランド米など、
“おいしい宮城”を送料込みで、

食材王国みやぎ
FOOD KINGDOM MIYAGI

メーカー希望小売価格の**30%OFF!**

■販売期間/2月10日(水)12:00~3月2日(火)23:59まで

※予定数量がなくなり次第、本企画を終了させていただきます。

【伊達の牛たん本舗】



物産展でも人気の牛タン専門店。
絶妙な塩加減と食感が堪らない、肉
厚で食べ応えのある人気商品。「厚
切り芯たん塩仕込み(130g×3パック)」、6,318円▶**4,423円**に。

【フカヒレシワタ】
この企画のためにご用意した「石
渡商店の背びれのフカヒレステー
キ(145g×2)」。焼くことでフカヒレ
の新たな楽しみ方を、9,720円▶
6,804円に、100個限り。



【阿部蒲鉾店】



笹かまぼこの名付け親「阿部蒲鉾
店」自慢の品を詰め合せ。「阿部の笹
かまぼこ詰め合せ(阿部の笹かまぼこ×
4、吟撰笹×4ほか)」、4,501円▶
3,150円に。

【もちべえ】



米どころ宮城の「ひとめぼれ」「つや
姫」「だて正夢」の味比べができる「み
やぎのお米食べ比べ(ひとめぼれ2
kg、つや姫2kg、だて正夢2kg)」、
4,860円▶**3,402円**に。

この冬はお出かけ気分、宮城の美味しいものをご自宅へ、おトクに、味わってみませんか。めいてつオンラインショッピングでは、2月10日から「めいてつ宮城県ご自宅便」の販売を開始します。物産展バイヤーが、このために宮城の美味しいものを約100点選りすぐりしました。牛たんや仙台牛をはじめ、定番の味や隠れた名店の味をお届けします。また、稲作に適した気候と豊かな水資源を生かしたお米も、ぜひご賞味いただきたい一品。そのほか、笹かまぼこやフカヒレなど「食材王国みやぎ」ならではの美味も豊富。おトクにお買上げいただけるこの機会をお見逃しなく!!

宮城県との共同企画!
”おいしい宮城”をご自宅へお届け!

■詳しくはホームページ(<https://www.e-meitetsu.com>)をご覧ください。



疑問を解決! WindメディカルQ&A



名鉄病院
小児科
鈴木 水鳥 医師

子どもの食物アレルギーについて聞いてみました!

Q どのような症状が出た時に食物アレルギーを疑いますか?

A 食物アレルギーの症状は、蕁麻疹や皮膚の赤みなどの皮膚症状だけではなく、「口や目の腫れ・くしゃみ・咳き込み・腹痛・嘔吐・ぐったりする」など全身に渡りさまざまな症状が出ます。急速に症状が進行することもありますので、このような症状が出た場合には、速やかに受診してください。アレルギーを疑うポイントは「食べてから症状が出るまでの時間」になります。多くの場合が即時型といって、原因食物を食べてから2時間以内に症状が出ます。逆にいえば、食べてから2日以上経って蕁麻疹などが出た場合は、食物アレルギーは否定的です。アレルギーを疑った時は、スマートフォンなどで写真や動画を撮っておくと、時間経過もわかりやすく便利です。

Q 離乳食の進め方はどうしたらいいですか?

A スキンケアをしっかりとした上で、卵・小麦・乳の開始を遅らせずに、スタートしましょう。卵であれば6か月頃から20分ほど加熱をしたゆで卵の卵黄を、離乳食用スプーン1杯程度から食べてください。

Q 将来、食べられるようになるのでしょうか?

A 卵、小麦、牛乳、大豆については、小学生までに食べられるようになるお子さんも多くいらっしゃいます。治すためのポイントは、2つあります。1つ目は皮膚を綺麗にすることです。アトピー性皮膚炎などがあれば早めに治療を開始しましょう。2つ目は安全に食べられるものは食べ続けることです。完全除去の期間はなるべく短い方が良いので、できるだけ早めに食物経口負荷試験を受けましょう。少しずつ食べることで、治る確率が高くなります。食物アレルギーがあると、制限しなくてはいけないことがたくさんあり、ご家族も大変だと思います。食べ物を悪者にせず、「いつか一緒に食べられるようになるからね」と伝えながら、美味しく食べる姿を見せてあげてください。大切なお子さんと美味しく食べる食事の時間が豊かなものになりますように。

PICK UP!

手作り体験

食器から小物、食品まで
さまざまな手作り体験を紹介。
新しいことに挑戦してみませんか。



約1時間半で成形まで行う「オープン陶芸粘土で陶芸体験(2,530円、材料費含む)」。



粘土は4色から好きな色を。ろくろを使わなくてもマグカップを作ることができます。

MAP (P4-6) (P5-1)

瀬戸市朝日町28 ☎0561-57-1654
10:00~18:00
火曜・水曜休(祝日の場合は翌営業日休)
<https://www.coneru.co.jp>
◆瀬戸線尾張瀬戸駅下車 徒歩約6分

粘土や陶芸道具の専門店、家庭用のオープンで陶器を作れる特殊な「オープン陶芸粘土」を使って、陶芸ができます。粘土の扱い方や成形の仕方模様の付け方などを教えてもらいながら、まめ皿や茶碗、マグカップ、アクセサリーなどを作っていきます。成形が完了したら、そのまま自宅へ持ち帰り1週間ほど乾燥させてから、家庭用のオープンで焼成。お好みで好きな色を付け、仕上げにコート剤を塗って完成です。ほかに、窯で焼く陶芸体験(1回3300円)もあります。予約がおすすです。

自宅のオープンで焼く オリジナルの食器作り。

コネル
CONERU
ネンド ショップ スペース
nendo shop & space



PRESENT 5
詳しくはP13/



体験教室に参加、
または商品をご購入の方に、
ブローチまたは
ヘアゴムをプレゼント。
※種類は選べません。

ガラス工房 沙羅(しゃら)

世界にひとつだけのガラス。

ガラスに砂を吹きかけて彫刻するサンドブラストという技法で作られた、美しいガラスアート作品を製作・販売する工房。タンブラーグラスに好きな模様や名前を刻む「ちょっと体験レッスン(1,650円)」は、初めてでも簡単にできます。要予約。



MAP (P5-4)

犬山市犬山東古券670 ☎0568-61-8244
10:00~16:00 火曜・金曜休
<http://inuyama-glass-art.com/>
◆犬山線犬山駅下車 徒歩約10分

愛知牧場

誰でも簡単にバター作り。

小さなお子さまも楽しめる「バター作り体験(1人600円)」を、土日祝限定で開催。脂肪分30%の調整乳を入れた容器を、10分ほどシェイクするだけ。できたてのバターはさわやかな味わいで、クラッカーにのせてその場で味わえます。予約優先。



MAP (P5-3)

日進市米野木町南山977 ☎0561-72-1300
9:00~17:00 ※バター作り体験は土日祝の
11:30~、13:00~、14:30~
火曜休 <https://www.aboku.com/>
◆豊田線黒笹駅下車 徒歩約10分

榊原タタミ店

畳の材料で和の小物を。

明治創業の老舗畳専門店。い草や畳縁、和紙などを使用し、小さな畳やコースター、畳縁のカード入れなどが作れます。たくさん色や模様の中から選んで組み合わせ、自分好みの作品に。「豆たたみ(1枚1,000円~)」は、小物を飾るほかマウスパッドとしても使えます。要予約。



MAP (P5-2)

西尾市吉良町上横須賀池端143 ☎0563-35-0162
8:00~20:00
※体験は9:00~12:00、13:00~17:00
不定休 <http://tatamikun.biz>
◆西尾線上横須賀駅下車 徒歩約10分



全国的にも珍しい糸の専門店。少人数制のトライアルレッスンがあり、なかでも道具を使わない「ゆびあみシュシュ」は、初心者におすすめです。冬の体験キットとして、3種類の毛糸を用意。指で毛糸を操りながら鎖編みをし、最後にゴムを通して結んで輪にするだけ。約30分で、ヘアアクセサリーが完成。レッスンは、店内に揃うさまざまな糸の中から好きなものを購入し、自宅で挑戦してみましよう。ほかにも、バッグなどのアクセサリーとしても使える「てのひらタッセル」や、かぎ針で作る「くさり編みアクセサリー」などの体験もできます。

冬にぴったりのモコモコなヘアアクセサリーを。



左から、「アンゴラネップのティーコゼー(3,520円)」、「アンゴラネップのコースター(2,200円)」など、個性的な毛糸で編んだ商品の販売も。

MAP P5-5

岐阜市羽根町8 高見ビル2階

☎058-264-2533

11:00~19:00

※体験は13:00~15:00、1週間前までに要予約

火曜・水曜、第3木曜休

<https://sairi-gifu.com/>

◆名古屋本線名鉄岐阜駅下車 徒歩約4分



「ゆびあみシュシュ」のトライアルレッスンは、講習料1,100円(材料費込)。



完成品



国産大豆とにがりを使った伝統的な豆腐の製造・販売を行う「おとうふ工房いしかわ」。高浜市にある本社では、「お豆腐作り体験教室」を開催しています。まずは、工場に併設する体験会場で、豆腐が作られる工程を見学。その後、豆腐や大豆について学び、いよいよ豆腐作りへ。豆乳を約80℃に温め、にがりを混ぜます。竹ザルに移して、ゆっくり水分を抜いたら完成。大豆の甘味と風味がギュッと詰まった手作りならではの味わいです。調理の待ち時間には、おからをせんべいにした「きらず揚げ」や、大豆を使ったお菓子の試食も楽しめ、体験後は売店でお土産を購入できます。

自分で作る豆腐は美味しさもひとしお。



にがりと豆乳を混ぜると、3秒ほどで固まり始めます。

「お豆腐作り体験教室」は、1丁550円。所要時間約1時間半。2週間前までに要予約。



体験教室に参加された方に、「きらず揚げ」ミニ袋1個をプレゼント。

MAP P5-6

高浜市豊田町1-204-21 ☎0566-54-0334

9:00~18:00 ※体験は10:00~11:30

日曜・木曜休 ※売店は無休

<http://www.otofufu.co.jp/classroom>

◆三河線吉浜駅下車 徒歩約22分

シリーズ広告「EMOTION!」豊田篇を 展開しています!

名古屋鉄道では、
当社沿線地域の魅力を発信する取り組み「EMOTION!」において、
可児篇に続く第6弾「豊田篇」を、1月15日から展開しています。

▶ EMOTION! 豊田篇

自動車でおなじみの豊田市は、先進モビリティの見学や体験はもちろん、素敵なアートやご当地グルメに出会えるなど、多くの魅力がある町です。こうした魅力を多くの方に発信するため、豊田篇では、「EMOTION!」のイメージキャラクターである河村花さんが、国内外の近代・現代美術を展示している豊田市美術館や、国内最大級の規模を誇る豊田スタジアムなど、豊田のまちなかの魅力に触れている様子をポスターやテレビCM等で伝えます。

■ CM



■ ポスターで豊田の魅力をご紹介



豊田市美術館



豊田スタジアム



松丈のコロッケ

■詳しくは専用ホームページ(<https://www.meitetsu.co.jp/files/emotion/>)をご覧ください。

TOPICS トピックス

駅と電車内の迷惑行為ランキング

名古屋鉄道が加盟する日本民営鉄道協会では、2020年10月1日から11月30日まで「駅と電車内のマナー」に関するアンケートを実施し、約2,000名のお客さまにご回答いただきました。「2020年度 駅と電車内の迷惑行為ランキング」の結果は、昨年同様「座席の座り方(詰めない・足を伸ばす等)」が1位となり、6位までは右の通りです。詳しくは同協会ホームページ(<https://www.mintetsu.or.jp/>)をご覧ください。

| 順位 | 迷惑行為項目 |
|----|-----------------------------|
| 1 | 座席の座り方(詰めない・足を伸ばす等) |
| 2 | 騒々しい会話・はしゃぎまわり |
| 3 | 乗降時のマナー(扉付近で妨げる等) |
| 4 | 周囲に配慮せず咳やくしゃみをする |
| 5 | スマートフォン等の使い方(歩きスマホ・混雑時の操作等) |
| 6 | 荷物の持ち方・置き方 |



歴史と文化が融合した町、一宮市へ

愛知県の北西部に位置する一宮市は、古くより繊維業が盛んで、現在も「毛織物」の一大産地として有名です。また、市政100周年を迎える本年4月1日より中核市として新たなスタートを切る、注目の町です。

見本

一宮おでかけバス手形 ← 一宮市内をお得に回るなら!

- ◆販売価格/大人700円、小児350円
- ◆販売箇所/名鉄バス一宮出札・対象路線の車内等
- ◆ご利用可能時間/平日:10時00分～16時00分(降車時)
土日祝:終日利用可

名鉄バス(一宮市内の利用に限る)のほか、一宮市のコミュニティバス「i-バス」「ニコニコふれあいバス」「千秋ふれあいバス」の全線が1日乗り放題になる、お得なっぷです。
※名鉄バスご利用時、乗り放題区間を越えた場合は、区間外部分の運賃が別途必要になります。

シルバーパス65・ゴールドパス70(ご高齢者向けフリーパス)

| ◆ご利用期間と販売価格/ | | ◆販売箇所/ | | |
|--------------|-------------|----------|------------------------------------------------------------------------------------------------------------------------------------------------|-------|
| 券種 | シルバーパス65 | ゴールドパス70 | 名鉄バス | |
| 購入対象者 | 満65歳以上70歳未満 | 満70歳以上 | <ul style="list-style-type: none"> ●名鉄バスセンター ●名鉄バス東岡崎出札 ●名鉄バス一宮出札 ●高蔵寺インフォメーション ●名鉄バス蒲郡管理所(シルバーパス・ゴールドパスのみ取扱) | |
| 期間 | 1か月 | 6,000円 | 5,000円 | 名古屋鉄道 |
| 2か月 | 12,000円 | 10,000円 | ●愛知県内の主要駅の一部及び名鉄名古屋駅サービスセンター | |
| 3か月 | 18,000円 | 15,000円 | 名鉄観光サービス | |
| | | | ●愛知県内の一部の店舗 | |

※ご購入いただく際に、年齢のわかる公的な証明書が必要となります。menacaをお持ちでない方は、購入時にデポジット(預り金)として、別途500円が必要となります。

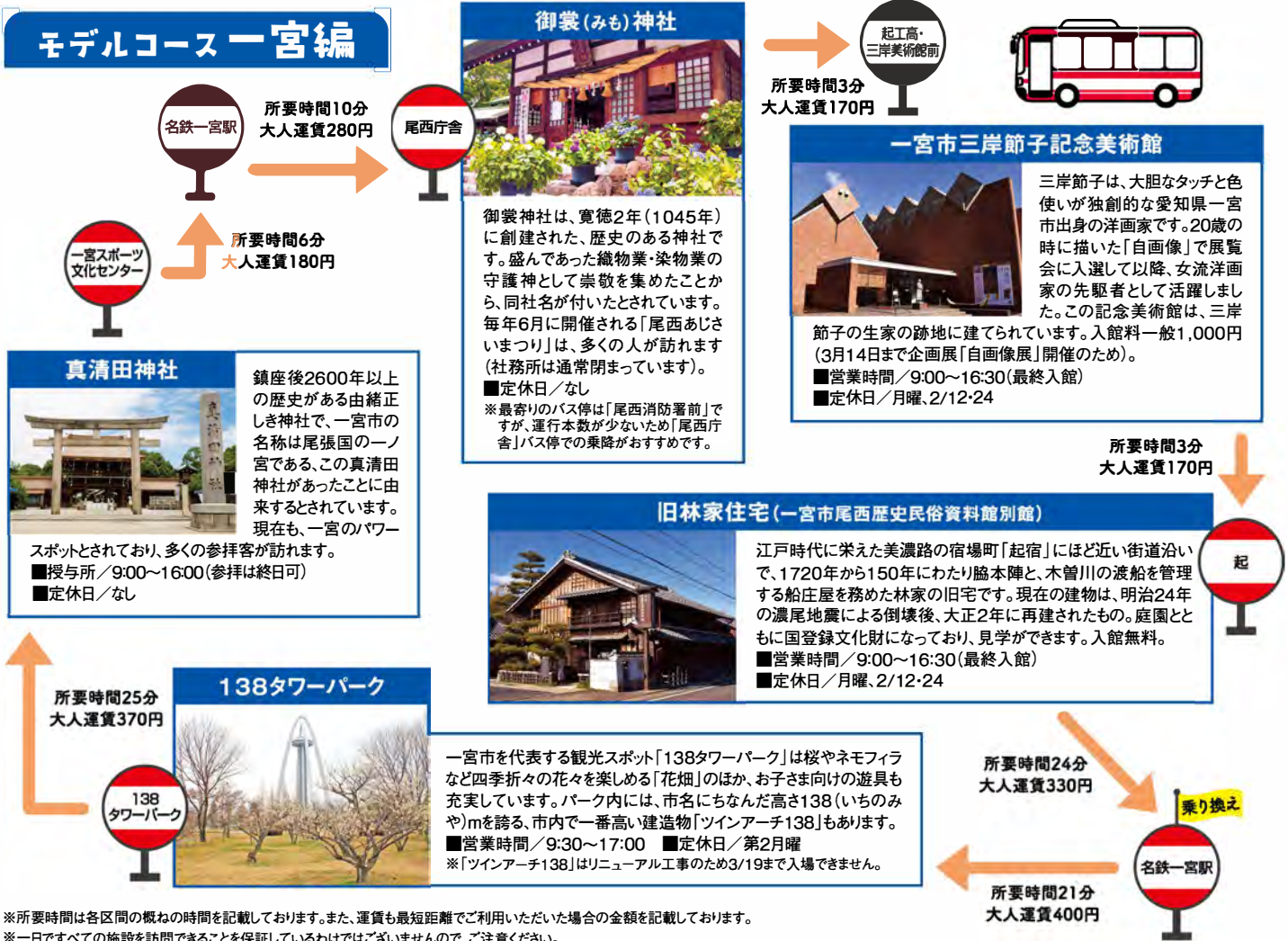

PRESENT

今月のプレゼント

1 P2掲載
SAUSALITOの
オリジナル
コーヒーカップを2名様に



2 P2掲載
網具屋SETOReより
「グレイズワークス」の
ペアマグ&トレーを5名様に



3 P7掲載
野外民族博物館
リトルワールドの入館
視察券をペア5組に



4 P7掲載
南知多ビーチランド&
南知多おもちゃ王国の
入園券をペア5組に



5 P9掲載
CONERU
nendo shop & spaceの
「きほんのセットB」を
3名様に



6
Windオリジナル・
ファイルを5名様に
※色は選べません。



名鉄百貨店 2月の催事情報

※都合により、変更・中止となる場合がございます。

本店[本館]7階催場

~1日(月)まで

大呉座の市/
婦人フォーマルウェアバザン

3日(水)~9日(火)

第8回 全国逸品うまいものまつり

11日(祝)~16日(火)

めいてつアートフェスタ'21

17日(水)~22日(月)

めいてつ絵画工芸品大感謝祭'21

24日(水)~3月2日(火)

第3回 福井県の観光と物産展

一宮店 6階イベント広場

※2月16日(火)は休業。

5日(金)~15日(月)

アンチチョコレート派に贈る
第2回 魅惑のあんフェア/
お取寄せスイーツ&グルメがいっぱい!
おいしいものマーケット

17日(水)~22日(月)

ねこマルシェ/冬の底値市

24日(水)~3月1日(月)

アニメの競演展&
井上直久最新作展



LETTERS 読者からのお便りをご紹介

◎レターズへのお便りは応募方法の必要事項をご記入の上、応募先までお送りください。

小学生の頃から、前後駅~東岡崎駅間を毎日電車で揺られ通学。いつからかWindを愛読しています。電車好きには、やっぱり路線図の載ったページ。沿線MAPを見ると知らない町の情報がわかり、大人になって自由に沿線めぐりする日を待ち遠しく感じながら読んでいました。
【大府市 O.K.さん】

Wind 編集部

いつもWindをご愛読いただき、ありがとうございます。路線図から知らない町を想像するだけでも、ワクワクしますよね。小学生の頃行きたかった場所へ、どこか訪れることができたでしょうか。電車で揺られながら、Wind片手にこれからも名鉄沿線めぐりをお楽しみください。

応募 方法

Wind Club各コーナーへご応募の方は、ハガキまたは名鉄ホームページよりご応募ください。ハガキの場合は、必要事項をご記入の上、下記応募先までお送りください。プレゼントの発送をもって発表にかえさせていただきます。

▶必要事項:

- ①郵便番号・住所・氏名・年齢・性別・電話番号 ②当誌入手場所
③特に興味のあるページ

また、あわせて④プレゼント希望商品 ⑤当誌へのご感想・ご要望・お便りなど
⑥本宿駅、堀田駅周辺のおすすめスポットや情報、おすすめのカレー店をご記入ください。皆さまの情報をお待ちしております。

▶応募先:〒450-8501(住所不要)

名古屋鉄道グループ事業推進部「Wind」係

▶締切:2月20日(土)消印有効

プレゼントへ
ご応募はこちら



3月号の予告

めいてつ駅まち散歩の特集駅は「田県神社前」、
PICK UP! は「高級食パン」です。3月1日の発刊をお楽しみに!

名鉄グループ提供番組

※番組内容が変更となる場合がございます。

東海テレビ 土曜11時25分より放送

2月の放送予定

6日 池ノ上みそぎ祭 前編(岐阜市)
13日 池ノ上みそぎ祭 後編(岐阜市)
20日 白山祭り 前編(東栄町)
27日 白山祭り 後編(東栄町)



中京テレビ 土曜11時45分より放送

2月の放送予定

6日・13日・20日・27日
名古屋駅編



ミュージスター通信

名鉄ミュージカードWEB入会キャンペーンを実施中

3月31日までの期間限定で、最大6,000ポイントがもらえるWEB入会キャンペーンを実施しています。電車・バスの定期券が購入できるほか、名鉄百貨店でのお買い物が最大10%割引になる等、日々の生活に密着したサービスを提供しています。特典満載のこの機会に、ぜひご入会ください。

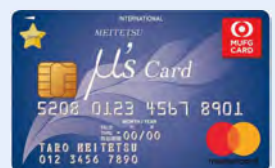

＜プライバシーポリシーについて＞お客さまの個人情報は、プレゼントの発送及び、個人を特定できない統計データ作成にのみ利用いたします。また、ご応募いただいた個人情報を第三者へ提供することはありません。
※掲載内容は変更または中止になる場合があります。詳しくは各店舗・施設へお問合せください。最新の情報は公式サイト等でご確認の上、お出かけください(すべて2021年1月22日現在のものです)。掲載価格はすべて税込価格です。