

Take Free

Wind

名鉄沿線おでかけマガジン

11月号

めいてつ駅まち散歩
特集 駅

新鵜沼

2020年

PICK
UP!

ご当地スイーツ



新 鶺 沼

歴史のロマンと温かい人情に溢れる

穏やかな町、新鶺沼駅周辺。

木曾川沿いの景観も楽しみながら出かけましょう。



特典 Wind特典

特典のある店でWindを提示すると、特典が受けられます。1冊につき2名様まで有効。他券との併用不可。

◆特典期間

11月1日(日)～30日(月)



このマークの店はプレゼントがあります。詳しくはP13をご覧ください。

10～15時の間には、ボランティアによるガイドサービスがあります。



「中山道鶺沼宿町屋館」の主屋1階には古道具や家具が展示されています。



「中山道鶺沼宿脇本陣」は、貴人が宿泊する本陣の補佐的役割を果たしていました。



「中山道鶺沼宿脇本陣」の内部は鶺沼宿家並図を基に復元されています。

中山道鶺沼宿町屋館・中山道鶺沼宿脇本陣

建物内部を見学できる
鶺沼宿観光の中心施設。

江戸から京都までを結び、多くの旅人が往来した中山道。52番目の宿場となる鶺沼宿には、江戸時代を偲ばせる町並みが残っており、街道沿いに建つ町屋や登録有形文化財の建物の多くは、今も人が暮らしています。旧武藤家住宅は「中山道鶺沼宿町屋館」として整備され、内部の見学が可能。玄関から中庭まで抜けられる土間、街道沿いの格子戸や大戸など、町屋建築の特徴を今に伝えます。また、間取りから工法まで江戸時代の建造物を忠実に再現した「中山道鶺沼宿脇本陣」も全国的に珍しく、必見。どちらも入館無料。

MAP P4-1

中山道鶺沼宿町屋館
各務原市鶺沼西町1-116-3
中山道鶺沼宿脇本陣
各務原市鶺沼西町1-137

☎058-379-5055

9:00～17:00

月曜休館(祝日の場合は翌日休館)、
祝日の翌日休館(土日祝の場合は翌日休館)、
11/25休館

<http://www.city.kakamigahara.lg.jp/4033/>

◆新鶺沼駅下車 徒歩約20分

ボンムウ



「ピザランチ(1,100円)」は2種類のピザから選択。野菜サラダ、ドリンクが付き、デザートはプラス200円。写真は「ベーコンのピザ」。

特典

お食事をされた方に、
ルイボステイ1バックを
プレゼント。

情報をお寄せいただいた

大野由貴さん(名古屋市)のおすすめ

木を中心とした内装は、温かみがあってレトロな雰囲気
で落ち着きます。パスタの定番「ナポリタン(800
円)」「カルボナーラ(1,050円)」がお気に入り。

MAP P4-2

各務原市鵜沼小伊木町2-136
☎058-384-4158
10:00~15:00、17:00~21:00(ラストオーダー)
※土日は10:00~21:00(ラストオーダー)、
11/6は17:00~
月曜休(祝日の場合は翌日休)
◆新鵜沼駅下車 徒歩約17分

風光明媚な景色とともに イタリアンランチを。

地元の人々に愛され続けている、創業
45年のイタリアンレストラン。パスタや
ピザは種類が多く、昔から変わらな
りユーム満点。こどもから年配の方まで
楽しめる味付けになっています。ピザ、
パスタ、コースのランチは週替わりで登
場。「パスタランチ」は、トマトやクリー
ム、オイルベースがあり、デザートやド
リンクも付きます。クラシックな洋館
の雰囲気や木曽川の向かい側に犬山城
を望む絶好のロケーションは、特別な
日の食事にもぴったり。オシャレで居心
地がよく、会話も弾みます。



「パスタランチ(1,100円)」は野菜サラダ、バゲット、デザート、ドリンクが付きます。写真は「茄子とベーコン、枝豆入りスパゲティ(トマトソース)」。

うな神



「うなぎ丼 上(3,280円)」は、1匹分のうなぎ蒲焼をのせ、
ご飯の中にも1切れ入っています。肝吸、漬物付き。

特典

丼・定食・ひつまぶし各種を
100円引き。

情報をお寄せいただいた

古田陽子さん(江南市)のおすすめ

肉厚で美味しいうなぎをいただけます。「㊦うな重定
食(4,500円)」は肝吸や酢の物、デザートが付き、お
得です。店構えが立派で、記念日に家族や恋人とお出
かけするのに最適です。

MAP P4-3

各務原市鵜沼東町2-94 ☎058-384-9209
11:00~14:00、
16:30~20:30(ラストオーダー)
※日祝は11:00~20:30(ラストオーダー)
月曜休(祝日の場合は翌日休)
◆新鵜沼駅下車 徒歩約10分

ふんわりジューシーな 国産うなぎは絶品。

鵜沼宿の最東端にあるうなぎ料理店。
使用するうなぎはすべて名産地として
知られる三河一色産で、生後1年未満の
ものだけを仕入れています。季節や個
体によって変化する脂ののりを見極め、
カリッとした皮目の香ばしさに加えて、
フワッとした身のやわらかさを追求。生
きのいうなぎを腹からさばき、風味が
濃厚な醤油で作るタレに付け、火が均一
に通る直火で焼き上げます。お米は、
「当店のうなぎと一番相性がよかった」
という宮城県産特別栽培米の「つや姫」
を使用しています。



1匹分のうなぎ蒲焼がのったご飯と、薬味、カツオ出汁、肝吸、漬物がセットになった「ひつまぶし 上(3,180円)」。

スロー リビング リバーサイド
Slow Living Riverside



左から、甘酒のアサイーボウル、チーズケーキ、チャイブリンの「デザート盛合せ(700円)」。ミントが効いた「バイナップルピネガーモート(700円)」などドリンクとセットで100円引きに。

特典 デザートメニューを
50円引き。

MAP P4-4
 各務原市鵜沼南町7-150-3
 ☎058-201-7721
 11:00~17:00(ラストオーダー)
 ※ランチは14:00(ラストオーダー)
 火曜、第3月曜休、11/2~5休
<http://slowliving.jp/>
 ◆新鵜沼駅下車 徒歩約4分

オーナー 本荘朋美さん

食事とヨガをセットで楽しむ方が増えています。川を眺めながら、心も体もリラックスしてみませんか? ヨガは要予約です。

**スパイシーなカレーで
 身体をデトックス。**

インドの伝統医学・アーユルヴェーダを学んだオーナーが、木曽川沿いに開いたカフェ。ランチの「スパイシー野菜カレープレート」は、トマトやタマネギなどの野菜とスパイスで作るベースに、旬の食材をプラスした一品。冬が近くなると、根菜を多く取り入れたレシピになります。野菜は地元の産直店や知り合いの農家から仕入れています。チーズケーキはグルテンフリーで、スイーツに使う生クリームは代わりには豆乳のクリームを使用し、体と心に良いものを追求。2階には、エアリアルヨガやヨガができるスタジオもあります。



「スパイシー野菜カレープレート(1,100円)」はサラダと季節の副菜2品、アチャール、ニンジンラペをワンプレートに。食べると体がじんわり熱くなります。

今月のほろよい 
 unumaバル Bebe

手作りにこだわる
 イタリアンをアテに
 駅チカで一杯。



バジルとモッツァレラチーズをのせた「マルゲリータ(1,045円)」。直径約27cmの大きめサイズです。

特典 お食事をされた方、
お会計から10%割引。
※コース、クレジットカード払いは除く。



店主
 阿部文哉さん

お酒はワインが約30種類、ウイスキーが約20種類あるほか、焼酎や日本酒も揃えており、居酒屋感覚でご利用いただけます。

イタリアンとフレンチで修業した店主が営むアットホームなバル。木材をうまく再利用した個性的なデザインの店内で気軽に食事ができます。料理もドリンクもボリュームがあり、リーズナブルな価格が魅力です。店主おすすめのピッツァは、生地を4日間以上発酵させ、もっちりとした食感に焼き上げています。ほかにも、日替わりの黒板メニューや自家製スイーツも。ジャンルにとらわれないぎっくばらんなスタイルは、年齢を問わず多くの人にぎわっています。



手前左から「マグロとアボカドのタルタル(935円)」、バゲット付きの「いろいろキノコのアヒージョ(825円)」。奥左は「グラスワイン 赤・白(各616円)」。

MAP P4-5
 各務原市鵜沼山崎町4-15-2 加藤第一マンション1階 ☎058-372-5200
 17:00~22:30(ラストオーダー)
 ※金曜は23:30(ラストオーダー)、土曜は16:00~23:30(ラストオーダー)、日曜は16:00~22:30(ラストオーダー)
 月曜、第2日曜休 <https://unuma-bebe.business.site/>
 ◆新鵜沼駅下車 徒歩約6分

新鵜沼駅周辺



大正15年(1926年)10月、名古屋鉄道犬山線の新鵜沼駅として開業。昭和6年(1931年)、隣接していた各務原鉄道東鵜沼駅を統合。昭和39年(1964年)、犬山線・各務原線直通運転開始に合わせ、駅を現在地へ移設。平成13年(2001年)、駅舎改築完成。平成21年(2009年)、橋上自由通路「鵜沼空中歩道」完成。木曾川近くにあり、犬山線と各務原線からなる3面5線の駅です。

名鉄名古屋駅からのご案内

アクセス

新鵜沼行き快速特急に乗車
約30分

片道運賃

620円

このマークはWind特典のある店

- 〒 郵便局 卍 寺院 ㊪ ガソリンスタンド
- 🏦 銀行 卍 神社 ㊫ 消防署
- 🏥 病院 ⚙️ 工場 ㊬ 警察署
- 🏠 宿泊施設 ㊭ コンビニ X 交番

金縄塚古墳(きんじょうづかこふん)



桑原野山西公園内にある、直径38m、高さ6mの円墳。約1600年前の古墳時代前期に築造されたと考えられています。新鵜沼駅方面の町並みを見渡せます。
各務原市鵜沼東町3-133
☎058-383-1475
(各務原市教育委員会文化財課)
◆新鵜沼駅下車 徒歩約14分

村国真墨田神社



美濃の南宮大社、尾張の真清田神社に縁を持ち、飛鳥時代にこの地を治めた豪族・村国男依の祖を合祀する古社。古くから、この地に住む人々の崇敬を集めてきました。
各務原市鵜沼山崎町1-108
☎058-384-0172
◆新鵜沼駅下車 徒歩約5分



unuma/Bebe (P3)

ボンムウ



うな神 (P2)



御菓子司 大島屋



1949年創業の和菓子店。「栗蒸しきんつば(棹1,200円、ハーフ680円)」は、2002年に開催された全国菓子大博覧会で金賞を受賞。北海道産小豆を炊いた粒餡の中に国産栗の渋皮煮を入れ、蒸して成形。小豆の上品な甘さのなかに栗の存在感を楽しむ一品です。12月末までは、旬の栗を大福餅の皮で包んだ「大粒マロン大福(302円)」も販売しています。
各務原市鵜沼山崎町2-17 ☎058-384-0233
9:00~18:00 月曜休(祝日の場合は翌日休)
<http://www.kintsuba-oshimaya.com/>
◆新鵜沼駅下車 徒歩約5分

秋の犬山キャンペーン



犬山へ。

■期間／
12月20日(日)まで

ぶらり 城下町
デジタル

スタンプラリー

キャンペーン対象となる、犬山市内の139店舗をご利用の方に、デジタルスタンプを押印。5スタンプごとにスタンプラリー限定の犬山城御城印(信康版または信長版)を犬山城前観光案内所でプレゼント!

※先着5,000名様限り
※種類は選べません



- 1 アプリを起動して「公開中」のタブより、ぶらり城下町デジタルスタンプラリーを選択。
- 2 「このラリーに参加する」ボタンを押します。
- 3 「スタンプカードを確認する」に切り替わり、参加設定完了です。
- 4 スタンプカードに表示されているチェックポイントへ行って、QRコードを読み取り、スタンプを集めましょう。

※QRコードは、(株)デンソーウェーブの登録商標です。



紅葉の絶景スポットをめぐり、
城下町で食べ歩きとお買い物満喫。

紅葉スポット



★桃太郎神社

紅葉の赤と銀杏の黄とのコントラストが美しい桃太郎公園。紅葉一色に染まる桃太郎神社も見逃しません。



★国宝 犬山城

紅葉が美しい秋の犬山城は風情たっぷり。天守からはもちろんお城へ向かう登壇道でも紅葉をお楽しみいただけます。

国宝 犬山城や寂光院、桃太郎神社など紅葉の名所が点在する犬山では、「秋の犬山キャンペーン」を開催中。今年から「ぶらり城下町デジタルスタンプラリー」がスタートしています。犬山市内にある139店舗を利用して、スマホのアプリ内にデジタルスタンプを集めると、5スタンプごとにスタンプラリー限定の犬山城御城印(織田信康版または織田信長版)をプレゼント。さらに、抽選で犬山城御城印帳や商品券1万円分がもらえるチャンスもあります。この機会に、おトクな「犬山城下町きっぷ」「犬山グルメランチプラン」を使って、お出かけしてみませんか。

■詳しくはホームページ「名鉄電車で犬山さんぽ」[検索](#) または専用パンフレットをご覧ください。
犬山駅観光案内所 ☎0568-61-6000 9:00~17:00



秋の有松キャンペーン

有松しぼり体験さっぷ

■期間／11月30日(月)まで

有松駅までの名鉄電車 往復割引乗車券 + 有松しぼり体験券

主な駅からの 発売金額(大人おひとり様)	名鉄名古屋 …2,650円 金山 …2,540円	名鉄岐阜・犬山 …3,460円 豊橋 …3,710円
-------------------------	-----------------------------	-------------------------------

※小児の設定もごさいます。

伝統の技にチャレンジ 雪花絞り染め体験

雪花絞りとは?

100種類ほどある絞り技法のうち「板締め絞り」の一種。生地を折り、両端を板で締め固定させたものを染料に浸して染めます。染め上がると雪の結晶のような模様が浮かびあがります。



有松・鳴海絞りの伝統が息づく
日本遺産のまちを、秋風と一緒に歩く。

有松おさんぽさっぷ

■期間／11月30日(月)まで

有松駅までの名鉄電車 往復割引乗車券

有松の指定店舗・サービスで使える 選べる利用券

主な駅からの発売金額(大人おひとり様)	名鉄名古屋 …1,150円 金山 …1,040円	名鉄岐阜・犬山 …1,960円 豊橋 …2,210円
---------------------	-----------------------------	-------------------------------

※小児の設定はごさいません。

晩秋の有松を楽しむ会2020

11月14日(土)・15日(日)

10:00~16:00 有松旧街道一帯

アリマツチケット

11月15日(日)

10:00~16:00 有松天満社

約400年の歴史を持つ絞りの産地・有松。「東海道五十三次」にも描かれた江戸情緒あふれるフォトジェニクなまちで、絞り体験やグルメ、買い物などを満喫してみませんか。11月14日・15日には「晩秋の有松を楽しむ会2020」が開催され、いけばなや町家ライブ、お茶席お点前見学などが行われます。また、15日には、ものづくり文化に触れる体験型マーケット「アリマツチケット」もあり、お楽しみが盛りだくさん。お出かけには、名鉄電車往復割引乗車券に、グルメ店13店舗または土産店21店舗の中からひとつ使える「選べる利用券」が付いた「有松おさんぽさっぷ」が便利です。

■詳しくは名鉄ホームページ、または専用リーフレットをご覧ください。

■お問合せ・お求め／名鉄出札係員配置駅(弥富、赤池駅を除く)、名鉄名古屋駅サービスセンター、名鉄観光サービス一部支店

篠島ならではの、絶品漁師めしに出会う
電車と船にゆられて、秋の小旅行。

Go Toトラベル対象商品です。

篠島の漁師めし じゅうじゅうみそランチ 11~12月限定 事前予約制
おとな 2名様以上

<p>名鉄電車 全線乗り放題 1DAYフリーきっぷ 特別車両券 (ミューチケット)割引券付</p>	<p>名鉄海上観光船 河和港 ⇄ 篠島港間 フリー</p>	<p>昼食 じゅうじゅうみそランチ 食事時間は11時~14時まで。 入浴は含まれておりません。</p>
--	--	--

■設定期間/11月1日(日)~12月29日(火)
■旅行代金/ おとな 6,900円 子ども 5,300円
お一人様 お一人様



※生しらすは2人前です。
仕入れ状況により料理内容の一部を変更する場合がございます。

じゅうじゅうみそのオイシイいただき方

火をつけて煮立つまで待ち、もずくや魚などの具を豆味噌で煮込みながらいただきます。ある程度食べた後に玉子でとじれば、違う味わいも。ご飯にのせても絶品です。

モデルコース
名鉄各駅<名鉄電車>=河和駅・河和港<名鉄海上観光船>
~篠島港<送迎>=各施設(昼食)=<送迎>=篠島港~<名鉄海上観光船>~河和港・河和駅<名鉄電車>=名鉄各駅

※旅行代金にはフリーきっぷと日帰り昼食代金を含まれます。フリーきっぷは名鉄電車全線及び名鉄海上観光船の河和港⇄篠島港間で1日乗り放題です。特別車をご利用の場合は、別途特別車両券(ミューチケット)が必要です。最少催行人員はおとな2名様です。添乗員は同行いたしません。詳しい旅行条件を説明した書面をご用意していますので、事前にご確認のうえ、お申込みください。

- 詳しくは名鉄ホームページ、または専用チラシをご覧ください。
- お問合せ・ご予約/名鉄主要駅、名鉄名古屋駅サービスセンター、名鉄観光サービス主要支店、東濃鉄道各店舗、碧海観光サービス各支店
- 旅行企画・実施/名古屋鉄道株式会社 愛知県知事登録旅行業第2-290号 名古屋市熱田区三本松町18-1 (一社)全国旅行業協会正会員

Webでもお申込みいただけます。
Webからのお申込みは出発日の前日から起算して6日前までにお申込みください。

篠島の伝統料理「じゅうじゅうみそ」と、旬の魚やしらすなどが味わえるお手軽なランチプランが、11月・12月限定で登場しました。名鉄電車全線乗り放題のフリーきっぷ、名鉄海上観光船(河和港~篠島港間)の1日乗り放題乗車券も付いたおトクなプランです。「じゅうじゅうみそ」は、出汁を加えた豆みそに、もずくや海老などの海鮮をからめて煮込みます。味噌の奥深い味わいと香りが食欲をそそり、白米がすすむこと間違いなし。昼食後は、風光明媚な篠島を散策するのもおすすめ。フリーきっぷを提示すると、「島の駅」レンタサイクル100円割引など、うれしい特典が受けられます。

博物館 明治村

明治建築をでらすイルミネーション

きらめき 明治村 開催日は 19時30分まで 延長開村

■開催日/11月7日(土)~1月11日(祝)の土日祝 ※12/24・25も開催(1/1は除く)
※開催日の16時以降はナイト料金設定あり。
■点灯時間/日没後に点灯 ※詳しくは明治村公式ホームページでご確認ください。

<p>イルミネーションショー Shining Light ~歌う帝国ホテル~</p> <p>「旧帝国ホテル(ライト館)」中央玄関建設から移築までの軌跡を、イルミネーションと明治偉人隊によるミュージカルで上演。 ■会場/帝国ホテル中央玄関</p>	<p>プロジェクションマッピング 「文明開化~灯りと輝き~」</p> <p>「電灯」の輝きをテーマに、白亜の教会堂壁面を彩るプロジェクションマッピング。 ■会場/聖ザビエル天主堂</p>	<p>和傘の灯り</p> <p>暗闇に浮かび上がる幻想的な灯りをお楽しみください。 ■会場/森鷗外・夏目漱石住宅付近</p>
---	--	---

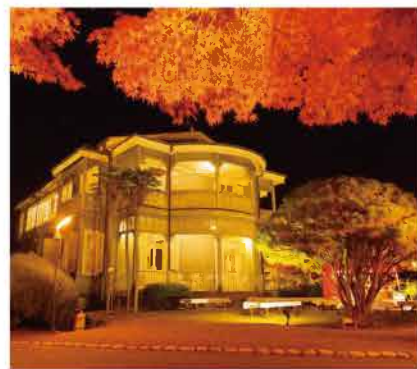

紅葉と趣あふれる明治建築を灯す
幻想的なイルミネーションの輝きを堪能。

「きらめき明治村」が11月7日より始まり、開催日は19時30分まで延長開村します。文明開化によって初めて街に電灯が灯り、イルミネーションが始まった明治時代。現代技術が融合し、村内がロマンチックな雰囲気にも包まれます。歴史的建造物との競演が楽しめる「紅葉ライトアップ」や、イルミネーションショー「Shining Light」歌う帝国ホテル、プロジェクションマッピング「文明開化」灯りと輝き、など、見どころが盛りだくさん。また、リアル謎解きゲームやコラボゲームなど、TVアニメ「ゴールデンカムイ」の世界観が体感できるコラボイベントは、11月23日までの開催です。

おすすめイベント

明治村音楽祭 ギター

■開催日/11月15日(日)
■時間/12:00~14:30
■会場/帝国ホテル中央玄関前特設ステージ
■出演/名古屋ギター女子部

きもので歩く明治村

■期間/11月1日(日)~29日(日)

期間中、きものでご来村の方は **入村料半額!**

※浴衣・甚平・作業衣は対象外です

女性限定 ※雨天中止
11月14日~23日の土日祝にきもの着付け体験も開催!
■料金/
1,000円(90分)
1,200円(120分)

◎9:30~16:00(12月は10:00~) ◎12/14~18:31 休村 ◎大人2,000円、シニア(65歳以上)・大学生1,600円、高校生1,200円、小中学生700円 ◎犬山線犬山駅東口からバス約20分

■詳しくはホームページ(<https://www.meijimura.com>)、または専用パンフレットをご覧ください。
博物館 明治村 ☎0568-67-0314
■おトクな「明治村 時間旅行きっぷ」もあります。詳細は名鉄ホームページをご覧ください。

名鉄観光バス

Go Toトラベル対象商品です。



南信州バラエティ

■料金／お一人様(昼食付) 9,200円
 旅行代金への給付額 3,220円
 お支払い実額 5,980円
 地域共通クーポン 1,000円

■スケジュール／名鉄バスセンター4階
 8:00出発、18:50頃帰着

■コース／名鉄バスセンター=<バス>=駒ヶ根高原(散策)=駒ヶ根(昼食)=駒ヶ根キャンプセンター(焼きとうもろこし&スモア作り体験)=道の駅南信州とよおかマルシェ(マシュマロお絵かき体験)=三和観光農園(りんご狩り体験)=<バス>=名鉄バスセンター
 ※行程順が変わる場合があります。



設定日

11月7日(土)・18日(水)・
 21日(土)・23日(祝)・26日(木)・
 12月1日(火)・5日(土)・8日(火)
 ※発売中コースのため、満席・催行中止の場合があります。



「焼きトウモロコシ作り体験」のほか、ご自分で狩り取ったりんご4個をお持ち帰りできるりんご狩り体験も。名鉄観光バスのツアーで久しぶりにお出かけしてみませんか。

名鉄観光バスでは、さまざまなGo Toトラベル対象商品をご用意。11・12月のおすすめは、長野のお楽しみが満載な「南信州バラエティ」コース。名鉄バスセンターから出発し、四季折々の美しい風景が広がる駒ヶ根高原を散策。お食事は、希少部位といわれる豚肉シャトーブリアンや、うなぎまぶしご飯、カニ足・カニつまれ入りの海鮮鍋、信州そばなど大満足の内容。また、焼いたマシュマロをビスケットに挟む「スモア作り体験」

豪華なランチにりんご狩りも。さらに、さまざまな体験も楽しめるツアー！



※詳しい旅行条件を記載した書面をお渡しいたしますので、事前にご確認の上お申込みください。最少催行人員は25名です。添乗員は同行いたしません。

■詳しくは専用サイトをご覧ください。

■お問合せ・ご予約／ドラゴンズパックセンター ☎052-365-1489 10:00~17:00

旅行企画・実施／名鉄観光バス株式会社 観光庁長官登録旅行業第1857号 名古屋市中川区中京南通2-7 (一社)日本旅行業協会正会員



名鉄観光サービス

Go Toトラベル対象商品です。

日帰り【駒ヶ根おでかけ満喫きっぷ】

往復高速バス+駒ヶ根岳ロープウェイ+ソースかつ丼の昼食付♪
 さらに周辺施設での割引券付!

■設定期間／3月31日(水)までの毎日
 ※Go Toトラベルキャンペーン割引については、キャンペーン期間内が対象となりますのでご注意ください。
 ■旅行代金／大人おひとり様 11,100円
 旅行代金への給付額 3,880円
 お支払い実額 7,220円
 地域共通クーポン 2,000円

■コース／
 名鉄バスセンター=<高速バス>=駒ヶ根インター・駒ヶ根バスターミナル=<路線バス>=しらび平駅~<駒ヶ根岳ロープウェイ>~千畳敷駅…(各自)…ホテル千畳敷(昼食)…(各自)…千畳敷駅~<駒ヶ根岳ロープウェイ>~しらび平駅=<路線バス>=駒ヶ根インター・駒ヶ根バスターミナル=<高速バス>=名鉄バスセンター

毎日出発、1名より参加可!

うれしい特典

- 駒ヶ根ファーム(すずらんハウス)にて、すずらんソフトクリーム50円引
- マルス信州蒸留所にて、2,000円以上のウイスキーお買い上げでオリジナルショットグラス1個プレゼント
- 信州苑(光前寺店)にて、和菓子のプレゼント
- 早太郎温泉こまくさの湯にて、入浴料金50円引き(大人のみ)



「Go Toトラベルキャンペーン」の適用で35%割引になり、お得です。ひと足早く、季節の移り変わりを感ずる旅へ出かけましょう。

名鉄バスセンターから座席指定の高速バスを使って、駒ヶ根エリアを楽しめるコースが登場しました。駒ヶ根までの高速バス往復乗車券と、ロープウェイしらび平駅までの路線バス往復乗車券、駒ヶ根岳ロープウェイの往復乗車券のほか、「ホテル千畳敷」で駒ヶ根市のご当地グルメ「ソースかつ丼」の昼食がセットになった便利なプランです。また、駒ヶ根エリアの観光施設の各種割引券も付き、これひとつで駒ヶ根の日帰り旅がたっぷり楽しめます。さらに、「Go Toトラベルキャンペーン」の適用で35%割引になり、お得です。ひと足早く、季節の移り変わりを感ずる旅へ出かけましょう。

駒ヶ根岳で晩秋から冬の景色を！
 名古屋から日帰り旅を満喫！



専用サイト

■詳しくは専用サイトをご覧ください。

■お問合せ・ご予約／名古屋メディア国内予約センター ☎052-582-8686 9:30~17:45(土曜は17:00まで) 日祝・年末年始休

旅行企画・実施／名鉄観光サービス株式会社 観光庁長官登録旅行業第55号 〒450-8577 名古屋市中村区中京南2丁目14-19 住友生命名古屋ビル内 (一社)日本旅行業協会正会員



PRESENT 2
 \詳しくはP13/

Go To トラベル対象施設です。

HOTEL
MUSSE
KYOTO SHIJOKAWARAMACHI MEITETSU



朝食イメージ



ミュッセラウンジ(お食事会場)



外観

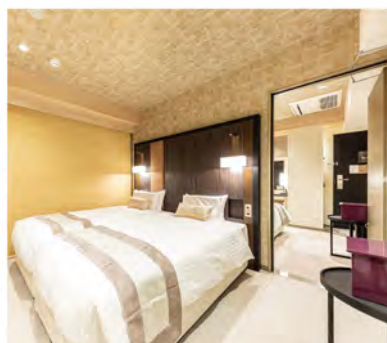

ミュッセハリウッドツイン(コネクティングルーム)



フロントロビー

阪急京都線京都河原町駅下車 徒歩約3分

京阪本線祇園四条駅下車 徒歩約6分

地下鉄東西線三条京阪駅下車 徒歩約7分

■詳しくは専用サイトをご覧ください。

■お問合せ・ご予約 / ホテル ミュッセ 京都 四条河原町 名鉄

京都市中京区河原町通三条下る三丁目奈良屋町301番地1 ☎075-241-3535

京都市内の中心地に「ミュッセブランド」2店目として「ホテルミュッセ 京都 四条河原町 名鉄」がオープンしました。デザインコンセプトは、京都の粋な遊び心を体感するサロンのようなホテル。ホテルの象徴となるロビーはメインカラーの「京紫」に彩り、京都の工芸品アートを各所に設置。英国王室御用達「フランパーランド」ベッドを全室導入。最上階「ミュッセフロア」では、内装や備品でプレミアム感を演出。また、お部屋の内部でつながるコネクティングルームは最大4名ご利用可能。ご宿泊はすべて朝食付きです。ロビーには、無料のコーヒースービスもあります。京都へお出かけの際は、ぜひご利用ください。



PRESENT

詳しくはP13 /

3



疑問を解決! Wind メディカル Q & A

糖尿病について聞いてみました!

Q 糖尿病と言われたらどうしたらよいですか?

A 糖尿病は、「血糖値」が高くなる病気です。初期には症状がないことが多く、血液検査をしないと診断できません。健康診断などで糖尿病の可能性を指摘されたら、必ず病院を受診してください。慢性的に血糖値が高い状態を放置していると、気付かないうちにさまざまな合併症を引き起こしてしまいます。糖尿病が原因で、目が見えづらくなったり、腎臓が悪くなったり、足がしびれたり、心筋梗塞や脳梗塞になってしまうことがあります。



名鉄病院
内分泌・代謝内科
横塚 陽子 医師

Q 糖尿病だと新型コロナを含め感染症にかかりやすいというのは本当ですか?

A 一般的に血糖値が異常に高い状態では、細菌やウイルスなどの異物を攻撃する免疫の働きが低下するといわれています。そのため、糖尿病の患者さんは一般的に感染症にかかりやすい可能性があります。また、血糖値が高い状態では、感染症が重症化してしまうリスクが高いことがわかっています。普段から、糖尿病の治療をしっかり行って、血糖コントロールを良い状態に保つておくことが大切です。

Q 糖尿病にならないように気をつけること、普段から意識するとよいことは何ですか?

A 糖尿病にならないためには、まず肥満に注意することが必要です。肥満は糖尿病だけでなく、高血圧や脂質異常症など生活習慣病の原因のひとつになります。肥満を防ぐためには、食べ過ぎないこと、バランスのよい食事をとること、適度な運動を行うことなどが大切です。ただ、体質によっては肥満でなくても糖尿病になってしまうことがあります。早期発見のためにも健康診断はきちんと受けるようにしましょう。

PICK UP!

ご当地スイーツ

地域の名産品を使ったスイーツや
地元で愛される銘菓を目当てに
電車でお出かけしてみませんか。



和栗の「れんげ米ロール(1,512円)」は11月末まで味わえます。甘露煮は九州産、クリームは四国産、と特徴に合わせて和栗を使い分けています。



左から、お祝いにぴったりな「あげ鯛焼チョコ(216円)」、チョコが香る「バウム(194円)」、ポン菓子を生地に混ぜた「れんげちゃんクッキー(756円)」、いずれも「れんげちゃん」の米粉を使用。

特典 540円以上ご購入の方に、焼き菓子1個をプレゼント。

MAP P11-1
 知多郡阿久比町横松清水39-1
 ☎0569-48-7990 10:00~18:00
 水曜、第1・3火曜、11/5休 ※11/3は営業
<http://p-salut.com/>
 ◆河和線植大駅下車 徒歩約20分、
 または阿久比駅から
 阿久比町無料循環バス
 アグビー号オレンジライン
 「竹内整形外科・内科」下車 徒歩約1分

ケーキ、焼き菓子、パンなど幅広い商品を扱うパティスリー。フレンチから洋菓子の世界に飛び込んだオーナーが、地元の食材を使い、季節に合わせた商品を生み出しています。なかでも、阿久比町のブランド米「れんげちゃん」の米粉を使った「れんげ米ロール」は時期によってバリエーションがあり、秋は和栗が楽しめます。トッピングはもちろん、ロールケーキの中にも自家製の栗の甘露煮を丸ごと使用。生地を冷やしても米粉特有のもっちり食感が変わりません。お菓子作りに欠かせない卵も阿久比町の農家より取り寄せています。

秋の和栗ロールケーキは
今だけの貴重な味。



ファヴァール

懐かしい味のロングセラー。

「ヤマトパン」の直売店。10月~4月限定でお目見えする「たけの子パン(160円)」は、60年ほど愛される菓子パン。愛知県産小麦「ゆめあかり」を使ったデニッシュ生地に、程よい甘さのホイップクリームがたっぷり入っています。



MAP P11-4
 豊川市古宿町市道43
 ☎0533-86-2147 11:00~18:30
 金曜~日曜休、祝日の月曜休
<http://yamatopan.co.jp>
 ◆豊川線稲荷口駅下車 徒歩約6分

大砲巻総本舗 飴文老舗

長さ30cmの巨大あん巻。

文久元年(1861年)から続く和菓子店で150年以上愛されてきた「大砲巻小豆こしあん(432円)」は、大砲のような形とサイズがインパクト大。地元産の卵をふんだんに使い、しっとり焼き上げた皮に、あっさりとした甘みのこし餡を巻いています。



MAP P11-3
 知多郡美浜町大字時志字南郷中66-1
 ☎0569-82-0802 9:00~18:00
 水曜休(祝日の場合は翌日休)
<http://amebun.com/>
 ◆河和線河和口駅下車 徒歩約12分

菓匠 寿紗

「各務原にんじん」が和菓子に。

「五感で感じる和菓子」がコンセプト。高山産の餅米に各務原産のニンジン「かかみの大地のしずく」を練り込んで、上質な国産小豆のこし餡を包んだ「人参乃大福(120円)」は、ニンジンの自然な甘みが極立つ一品です。



MAP P11-2
 各務原市鷺沼各務原町5-167-1
 ☎058-201-7018 10:00~18:30
 木曜休 <http://www.kazusa.shop/>
 ◆各務原線宇ヶ瀬駅下車 徒歩約7分



西尾市に本社を構える抹茶の老舗「あいや」の直営店。色や味、香りとも高品質な抹茶を贅沢に使ったスイーツが、産地ならではの気軽さで楽しめます。長期にわたり乳製品とのバランスを研究し、この夏ついに完成した「濃い抹茶ソフト」シリーズは圧巻のでき栄え。そのまま抹茶をいただくよりも濃厚な風味が口の中いっぱいになり、春に摘み取られ、壺に入れて熟成された秋の抹茶は深みのある味わいに。ソフトクリームやアイスクリーム、プリンなど多彩な抹茶スイーツを詰め込んだ表紙の「西条園抹茶ばふえ」で、それぞれの風味の違いを比べてみるのもおすすめです。

産地の誇りに満ちた
上質な抹茶スイーツ。



さいじょうえん
西条園あいや本店

表紙掲載店舗

表紙の写真は、「西条園抹茶ばふえ(1,100円)」。

左から「濃い抹茶ソフト(550円)」と、わらび餅をトッピングした「濃い抹茶ソフト わらびもち(660円)」。
テイクアウトもできます。



「抹茶ティラミス(990円)」は、抹茶のマスカルポーネーズとスポンジの層に、栗や抹茶わらび餅が隠れています。平日10食、週末20食の数量限定です。

特典 カフェでご飲食された方、
お会計から5%割引。

PRESENT 5
詳しくはP13/

MAP P11-5
西尾市上町横町屋敷15 ☎0563-56-2233
9:30~17:30(ラストオーダー)
第1木曜休 <https://saijoen.jp/>

◆西尾線西尾駅下車 徒歩約30分、
または西尾駅から六万石くるりんバス
「横町屋敷」下車すぐ



江戸時代後期の1830年に創業。明治天皇、昭和天皇に献上され、皇族の方々に愛された「雪たる満」と「都鳥」は、全国にファンを持つ銘菓です。材料は朝採れの赤玉の卵白と上砂糖のみ。搾り出したメレンゲを成形し、丸2日間かけて低温乾燥させることで、驚くほど軽く、口の中でやさしく溶ける独特の食感が生まれます。手作りゆえ、一つひとつ形や表情が異なるのも楽しみ。鵜飼で有名な長良川の鮎をモチーフにした「かがり焼鮎」、金華山に自生している天然記念物、ヒトツバの焼印を押しした「一つ葉」など、岐阜ならではの和菓子もあります。

かわいらしい和菓子は
皇室献上の逸品。



奈良屋本店

左から、サクサクと香ばしい「かがり焼鮎(97円)」。
もち粉と米粉で焼き上げた最中種で餡を挟んだ
「一つ葉(150円)」。

特典 1,000円以上ご購入の方に、
「かがり焼鮎」1個をプレゼント。

PRESENT 6
詳しくはP13/

MAP P11-6
岐阜市今小町18 ☎058-262-0067
9:00~18:30 日曜、第3土曜休
<https://naraya-honten.com/>

◆名古屋本線名鉄岐阜駅下車 徒歩約20分、
または名鉄岐阜駅から岐阜バス
「メディアコスモス鶯谷高校口」下車 徒歩約1分



「雪たる満」「都鳥」各6個を詰め合わせた「曲げわっぱ(1,300円)」。2ヵ月以上持ちますので、贈答品にもぴったり。



名鉄沿線紅葉情報

①岐阜公園	見頃 11月中旬～下旬	◆名古屋本線名鉄岐阜駅から岐阜バス「岐阜公園歴史博物館前」下車 徒歩約1分
②祐専寺	見頃 11月下旬～12月上旬	◆尾西線山崎駅下車 徒歩約3分
③御用水跡街園	見頃 11月下旬～12月上旬	◆小牧線上飯田駅下車 徒歩約5分
④徳川園	見頃 11月下旬～12月上旬	◆瀬戸線森下駅下車 徒歩約10分、または大曾根駅下車 徒歩約15分、または名鉄バス「徳川園新出来」下車 徒歩約3分
⑤聚楽園公園	見頃 11月下旬～12月中旬	◆常滑線聚楽園駅下車 徒歩約5分
⑥香嵐渓	見頃 11月中旬～下旬	◆名古屋本線東岡崎駅または三河線豊田市駅から名鉄バス「香嵐渓」下車
⑦岡崎市東公園	見頃 11月中旬～12月上旬	◆名古屋本線東岡崎駅から名鉄バス「東公園口」下車 徒歩約5分
⑧東三河ふるさと公園	見頃 11月中旬～下旬	◆名古屋本線御油駅下車 徒歩約15分、または国府駅下車 徒歩約25分

※内容の変更や中止、延期される可能性がございます。最新の情報は公式サイト等でご確認の上、お出かけください。
※「新しい旅のエチケット」へのご協力をお願いいたします。



「Go Toトラベルキャンペーン」を活用し、お得にセントレアへ

旅行代金が助成される国の振興事業「Go Toトラベルキャンペーン」。

このキャンペーン対象の「Go To セントレアバスきっぷ」は、名鉄バス往復乗車券とセントレアで使用できるクーポンをセットにした、とってもお得なきっぷです。

期間限定となりますので、セントレアへ遊びに行く際は「Go To セントレアバスきっぷ」をぜひご利用ください。

FREE Wi-Fi

名鉄の高速バスは車内でFREE Wi-Fiがご利用いただけます。
※車両都合により使用できない場合がございます。

Go To セントレアバスきっぷ 藤が丘⇄中部国際空港、豊田市⇄中部国際空港

◆内容／

① 往復バス乗車券
藤が丘または豊田市
⇄
中部国際空港



② フライトパーク チケット引換券
フライト・オブ・ドリームズ内「フライトパーク」の楽しいコンテンツを体験できます。



③ セントレアスペシャルランチ 引換券 (11時～14時利用可)
セントレアにあるレストラン11店舗の中から、好きなスペシャルランチを召し上がっていただけます。



④ セントレアでも使える GOTOトラベル 地域共通クーポン 発売金額の総額 ×15%
例えば… (藤が丘発着)

おとな 1人 8,350円 × 15% = 1,253円 1,000円券 1枚	おとな 1人 11,700円 × 15% = 1,755円 1,000円券 2枚
--	---

※1,000円ごとに1枚。500円未満切り捨て、500円以上切り上げです。

※引換券及びクーポン券は乗車日に限りご利用可能です。

フライト・オブ・ドリームズ及び「フライトパーク」の詳細につきましては、専用サイトをご覧ください。
※「フライトパーク」内の「787フライトシミュレーター」は事前予約・別途料金が必要となります。



セントレアスペシャルランチの内容や実施店舗につきましては、専用サイトをご覧ください。



◆発売金額／

発着地	種別	発売金額(旅行代金)	発売金額への給付金	お支払い実額
藤が丘	大人	5,000円	1,750円	3,250円
	小児	3,350円	1,170円	2,180円
豊田市	大人	5,500円	1,920円	3,580円
	小児	3,550円	1,240円	2,310円

◆発売・設定期間／2021年1月31日(日)まで

※設定期間に関わらず、政府のGoToトラベル事業給付金の予算が上限に達し次第、販売終了となります。このきっぷは、乗車停留所にお戻りいただくことが割引の適用条件です。

◆時刻表

藤が丘発中部国際空港行き

藤が丘 (6番のりば)	6:00	10:30	14:30	17:30
中部国際空港 (第1ターミナル)	6:55	11:25	15:25	18:25

中部国際空港発藤が丘行き

中部国際空港 (第1ターミナル)	9:00	12:00	16:00	19:30
藤が丘 (降車場)	9:55	12:55	16:55	20:25

豊田市発中部国際空港行き

豊田市 (名鉄トヨタホテル前)	6:00	8:40	12:40	16:40
中部国際空港 (第1ターミナル)	7:25	10:05	14:05	18:05

中部国際空港発豊田市行き

中部国際空港 (第1ターミナル)	10:35	14:45	19:05
豊田市 (名鉄トヨタホテル前)	12:00	16:10	20:30

◆発売場所／※手続には時間を要しますので、お時間に余裕を持ってご来店ください。
※名鉄バスの各窓口及びバス車内では販売しておりません。
※発売金額・臨時休業日は変更になる場合があります。

名鉄観光サービス 藤ヶ丘支店

- 名鉄バス「藤が丘」6番のりば前
- 営業時間／10:00～18:30
- 定休日／水曜
- 臨時休業日／日曜



名鉄観光サービス 豊田市駅旅行センター

- 豊田市駅構内 2階改札口正面
- 営業時間／10:00～18:30
- 定休日／なし
- 臨時休業日／水曜・日曜



■詳しくは名鉄バスホームページ (<http://www.meitetsu-bus.co.jp/>) をご覧ください。

PRESENT

今月のプレゼント

1 P5掲載
犬山市より
木のお店 デザインモリス
(犬山城下町)の「曲げわっぱの
おひつ」を3名様に



2 P7掲載
名鉄観光サービスより
「泣きたい私は猫をかぶる」
グッズセットを3名様に
※名鉄観光サービスでは「泣き猫」聖地巡礼宿泊プランを
発売中。公式グッズは常滑市観光プラザで販売中。



3 P8掲載
ホテル ミュッセ 京都
四条河原町 名鉄の宿泊券
(ツインルーム)をペア1組に
※使用可能期間は12/1~3/31。



4 P9掲載
PÂTISSERIE Salutの
「1,000円分の
商品券」を5名様に



5 P10掲載
西条園あいや本店の
「抹茶ラスク
(2枚×6袋)」を3名様に



6 P10掲載
奈良屋本店の
「曲げわっぱ」を5名様に



名鉄百貨店 11月の催事情報

※都合により、変更・中止となる場合がございます。

本店[本館]7階催場

~11月3日(祝)まで

第28回 メイテツメンズ
男のファッション大市

4日(水)~10日(火)

婦人服・服飾雑貨 冬の理由ありお買得市

4日(水)~12月23日(水)

お歳暮ギフトセンター

12日(木)~16日(月)

第4回 名鉄クラシックカメラバーゲン/
買取フェア

18日(水)~24日(火)

婦人服大きいサイズクローバーバザール/
冬のトリンババザール

26日(木)~12月1日(火)

第12回 チャリティー美術品大感謝市

一宮店 6階イベント広場

~11月9日(月)まで

東西うまいもの市

4日(水)~12月23日(水)

5階 お歳暮ギフトセンター

11日(水)~16日(月)

第28回 日本の職人展/
クリスマスリースフェア

18日(水)~23日(祝)

第4回 ことりマルシェ

25日(水)~30日(月)

真冬の理由ありお買得市/
レディースアデランス ウィッグフェア



LETTERS 読者からのお便りをご紹介

◎レターズへのお便りは応募方法の必要事項をご記入の上、応募先までお送りください。

いつも楽しみにしています。マイクロツーリズム、良いですね。電車やバスを組み合わせると、もう少しエリアを広げてみたいです。

【尾張旭市 A.K.さん】

Wind
編集部

いつもWindをご愛読いただき、ありがとうございます。これまで気が付かなかった近場の魅力を再発見しに、地元や近隣での宿泊・観光を楽しむマイクロツーリズムにぜひお出かけください！今号でも、名鉄グループのおトクな旅のラインアップを各種紹介しています。秋の行楽シーズン、電車やバスを使って気軽に旅行をお楽しみください！

応募方法

Wind Club各コーナーへご応募の方は、ハガキまたは名鉄ホームページよりご応募ください。ハガキの場合は、必要事項をご記入の上、下記応募先までお送りください。プレゼントの発送をもって発表にかえさせていただきます。

▶ 必要事項:

- ①郵便番号・住所・氏名・年齢・性別・電話番号 ②当誌入手場所
③特に興味のあるページ

また、あわせて④プレゼント希望商品 ⑤当誌へのご感想・ご要望・お便りなど
⑥田県神社前駅、青山駅周辺のおすすめスポットや情報、おすすめの高級食パン店をご記入ください。皆さまの情報をお待ちしております。

▶ 応募先: 〒450-8501(住所不要)

名古屋鉄道グループ事業推進部「Wind」係

▶ 締切: 11月20日(金)消印有効

プレゼントへの
ご応募はこちら



12月号の予告

めいてつ駅まち散歩の特集駅は「前後」、
PICK UP! は「鍋料理」です。12月1日の発刊をお楽しみに!

名鉄グループ提供番組

※番組内容が変更となる場合がございます。

東海テレビ 土曜11時25分より放送

11月の放送予定



- 7日 長良川花火 後編(岐阜市)
14日 乙川祭 前編(半田市)
21日 乙川祭 後編(半田市)
28日 長尾地区祭礼 前編(武豊町)

中京テレビ 土曜11時45分より放送

11月の放送予定



- 7日・14日・21日・28日
竹鼻線沿線(岐阜-羽島)編

ミュースター通信

名鉄ミュージックカードの優待特典が追加されました!



「株式会社ベアーズ」の提供する家事代行・ベビーシッターのサービスが追加されました。12月6日まで受付の年末大掃除キャンペーンに加えて、ミュースターポイントが1,500ポイントもらえる大変おトクな提携記念キャンペーンを開催中です。詳しくはミュースターポイントサイトをご覧ください。



お知らせ 今号の「名鉄ニュース」はお休みさせていただきます。

(プライバシーポリシーについて) お客さまの個人情報は、プレゼントの発送及び、個人を特定できない統計データ作成にのみ利用いたします。また、ご応募いただいた個人情報を第三者へ提供することはありません。

※掲載内容は変更または中止になる場合があります。詳しくは各店舗・施設へお問合せください(すべて2020年10月23日現在のものです)。掲載価格はすべて税込価格です。