2023年3月6日
北海道旅客鉄道株式会社
東日本旅客鉄道株式会社
PASMO協議会
東海旅客鉄道株式会社
名古屋市交通局
名古屋鉄道株式会社
西日本旅客鉄道株式会社
スルッとKANSAI協議会
九州旅客鉄道株式会社
西日本鉄道株式会社
福岡市交通局

おかげさまで交通系ICカード全国相互利用10周年！記念イベント＆キャンペーン開催

- ✧ 2013年3月に全国相互利用を開始した交通系ICカード※1は、今年3月23日、おかげさまで10周年を迎えます。
- ✧ 交通系ICカードをご利用いただいているお客さまへの感謝の意を込めて、3月21日（火・祝）より「交通系ICカード全国相互利用10周年記念イベント」および「交通系ICカード全国相互利用10周年キャンペーン」を開催します。
- ✧ 交通系ICカードは累計発行枚数約2億枚！1枚で全国の電車・バス・お買いものもOK※2な交通系ICカードは、これからも日本全国でお客さまの生活を支えてまいります。

※1　交通系ICカード（発行会社）：Kitaca（北海道旅客鉄道株式会社）、Suica（東日本旅客鉄道株式会社）、PASMO（株式会社パスモ）、TOICA（東海旅客鉄道株式会社）、manaca/マナカ（株式会社名古屋交通開発機構及び株式会社エムアイシー）、ICOCA（西日本旅客鉄道株式会社）、PiTaPa（株式会社スルッとKANSAI）、SUGOCA（九州旅客鉄道株式会社）、nimoca（株式会社ニモカ）、はやかけん（福岡市交通局）

※2　このマークのある電車・バス・お店等でご利用いただけます。お買いものについてはPiTaPaを除きます。

交通系ICカード全国相互利用10周年記念イベント　3/21(火･祝)～5/7(日)

2023年3月21日（火・祝）から5月7日（日）まで、お客さまへの感謝の気持ちを込めて、鉄道博物館（さいたま市大宮区）にて「交通系ICカード全国相互利用10周年記念イベント」を開催いたします。初日のセレモニーでは、全国から交通系ICカードの10のキャラクターが10年ぶりに大集合。10年に1度のこの瞬間をぜひ現地でお楽しみください。

交通系ICカード全国相互利用10周年サイトはこちら → (https://www.jreast.co.jp/suica/cp/sougoriyou10th/)

鉄道博物館
THE RAILWAY MUSEUM

3/21（火・祝） 限定開催

1 交通系 IC カード全国相互利用 10 周年記念セレモニー

全国から交通系 IC カードの 10 のキャラクターが 10 年ぶりに大集合し、交通系 IC カード全国相互利用 10 周年を祝したセレモニーを開催します。

時間：10:30～　＊所要 20 分間

2013 年全国相互利用サービス開始当時の
セレモニー（フォトセッション）の様子 ▶

2 親子で学ぼう！交通系 IC カード教室

「交通系 IC カードのひみつ」と題し、交通系 IC カードの仕組みや特徴、使い方などを、お子さま向けにわかりやすくお伝えします。ワークショップでは、白地のカードにお好きなイラストを描いて「オリジナルカード」を作成いただけます。カードは記念にお持ち帰りいただけます。

時間：①11:00～ / ②13:30～　＊所要 30 分間

場所：南館 2 階 未来ステーション付近

定員：各回 10 組 20 名さま

＊大人の付き添い必須。お子さま 1 名につき、1 キットを配付いたします。

受付：当日、現地鉄道博物館内から「てっぱく抽選アプリ」にて予約が必要です。

3 親子で作ろう！走るフリクション電車工作コーナー

フリクションモーター（勢いをつけることで前や後ろに進む装置）を使った走る電車を工作することができます。交通系 IC カード全国相互利用 10 周年のロゴマークシールでオリジナル仕様に！

時間：①12:00～ / ②14:30～　＊所要約 1 時間

場所：南館 2 階 未来ステーション付近

定員：各回 24 組 48 名さま

＊対象年齢：3 歳～。大人の付き添い必須。お子さま 1 名につき、1 キットを配付いたします。

受付：当日、現地鉄道博物館内から「てっぱく抽選アプリ」にて予約が必要です。

4　交通系 IC カードキャラクター撮影会

交通系 IC カードキャラクターに囲まれて写真を撮影いただけます。

時間：①13:00～　Kitaca（エゾモモンガ）・Suica（Suica のペンギン）・manaca/マナカ（manaca/マナカのキャラクター）・ PiTaPa（ぴたまる）・SUGOCA（カエルくん）・はやかけん（ちかまる）

②15:30～　Kitaca（エゾモモンガ）・Suica（Suica のペンギン）・ PASMO（PASMO のロボット）・TOICA（TOICA のひよこ）・ICOCA（カモノハシのイコちゃん）・nimoca（フェレット）

場所：南館 1 階 E5 系モックアップ前

定員：各回 30 組さま

受付：当日、現地鉄道博物館内から「てっぱく抽選アプリ」にて予約が必要です。

3/21(火･祝)～5/7(日) 期間開催　※一部 5/8（月）まで開催

5　交通系 IC カード全国相互利用 10 周年記念展示 ～5/7(日)まで

サービス開始当時の貴重なポスターや、交通系 IC カードの相互利用のあゆみを記念 IC カードとともにご紹介します。お持ちのカードやご存知のカードを見つけるなどして、お楽しみください。

場所：南館 1 階　E5 系モックアップ前イベントスペース

▲　展示参考イメージ

6　交通系 IC カードキーワードラリー　～5/7(日)まで

館内を巡りながら文字を 1 文字ずつ集めていただき、完成したキーワードを SNS に投稿してインフォメーションセンターにご提示いただくと、参加記念品をプレゼント！

参加記念品：先着 400 名さまには JR 東日本メカトロニクス(株)提供、小学館「幼稚園」特別号（改札機工作キット付録付き）、それ以降は交通系 IC カードのキャラクターグッズや鉄道グッズなどから、お一人さまおひとつプレゼントします。

▼　参加記念品の一例

＊参加記念品は期間によって変わりますのでお選びいただけません。

7　交通系 IC カード全国相互利用 10 周年記念ヘッドマーク展示　～5/7(日)まで

鉄道博物館のシンボルでもある C57 形蒸気機関車に、「交通系 IC カード全国相互利用 10 周年記念ヘッドマーク」を設置します。記念に写真撮影をどうぞ。

場所：本館 1 階 車両ステーション C57 形蒸気機関車

▲ イメージ画像

8　交通系 IC カードキャラクターグッズ販売　～5/8(月)まで

鉄道博物館内のミュージアムショップ「TRAINIART（トレニアート）」にて、交通系 IC カード全国相互利用 10 周年を記念して、期間限定で全国の交通系 IC カードキャラクターグッズを販売します。今回の交通系 IC カード全国相互利用 10 周年のために特別制作されたグッズも登場します！ぜひこの機会に、全国の交通系 IC カードキャラクターグッズをお買い求めください。

場所：本館 1 階 ミュージアムショップ TRAINIART（トレニアート）

▲TRAINIART（トレニアート）店内

◀販売商品の一例

上段左： nimoca オリジナルパズル　1,320 円（税込）
上段中： D-CLIPS　TOICA（25 個入）　571 円（税込）
上段右:　manaca タッチアンドゴー（パスケース）　1,100 円（税込）
下段左:　Suica のペンギン　ガリレオ温度計　4,400 円（税込）
下段中:　Suica のペンギン　カードケース（グラデーション）880 円（税込）
下段右:　Suica のペンギン　ぬいぐるみマスコット（M）1,375 円（税込）

©play set products/nimoca
©Chiharu Sakazaki/JR 東日本/DENTSU
※Suica のペンギンは東日本旅客鉄道株式会社の「Suica」のキャラクターです。

鉄道博物館の入館券販売について

鉄道博物館の入館券は、セブン-イレブン、ローソン、ミニストップの各店舗にて、日時指定で販売しております。交通系 IC カード全国相互利用 10 周年イベントへは、あらかじめ時間指定の「入館券」（枚数限定）をご購入のうえお越しください。

鉄道博物館ホームページはこちら→（https://www.railway-museum.jp/）

【時間指定の「入館券」販売料金（税込）】

	一般料金	小中高生	幼児（3 歳以上未就学児）
前売料金（前日まで）	1,230 円	510 円	210 円
当日料金	1,330 円	620 円	310 円

てっぱく抽選アプリについて

交通系 IC カード全国相互利用 10 周年イベントのうち、「親子で学ぼう！交通系 IC カード教室」と「親子で作ろう！走るフリクション電車工作コーナー」、「交通系 IC カードキャラクター撮影会」のご参加には、鉄道博物館の「てっぱく抽選アプリ」からの申込が必要です。

てっぱく抽選アプリの利用方法はこちら→（https://www.railway-museum.jp/app/pdf/draw.pdf）

【てっぱく抽選アプリ 無料ダウンロード ＱＲコード※】

iOS OS11.4 以上　　Android OS6.0 以上

＊申込できるのは、当日朝 10 時以降で、鉄道博物館館内にいる場合です。
※QR コードは株式会社デンソーウェーブの登録商標です。

交通系 IC カード全国相互利用 10 周年キャンペーン　3/21(火･祝)～5/7(日)

2023 年 3 月 21 日（火・祝）から 5 月 7 日（日）まで、お客さまへの感謝の意を込めて、全国で「交通系 IC カード全国相互利用 10 周年キャンペーン」を開催いたします。

交通系 IC カード全国相互利用 10 周年サイトはこちら
→（https://www.jreast.co.jp/suica/cp/sougoriyou10th/）

電車･バスに乗って当たる！

対象の交通系 IC カード：Kitaca、Suica、PASMO、TOICA、manaca/マナカ、ICOCA、PiTaPa、SUGOCA、nimoca、はやかけん

✧ 交通系 IC de 相互利用賞

鉄道・バスを 2 エリア以上かつ累計 2,500 円以上ご利用された方に抽選で、ホテルペア宿泊券を 33 組さまにプレゼント！　要エントリー

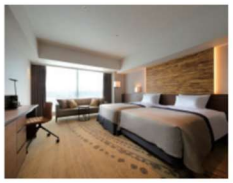

ホテル
ペア宿泊券
33組さま

※1 Suica エリアと ICOCA エリアでのご利用など　※2 定期券でのご利用を除く

✧ 交通系 IC de 新幹線チケットレス賞(新幹線 e チケット賞)

新幹線 e チケットサービスで指定席を予約してご利用された方に抽選で､びゅう商品券 5,000 円分を 100 名さまにプレゼント！　要エントリー

びゅう商品券
5,000円相当
100名さま

※一部区間および小児単独のご利用を除く

✧ 交通系 IC de 新幹線チケットレス賞(EX サービス賞)

EX サービスを利用して新幹線に 1 回以上 IC 乗車された方に抽選で、選べる厳選グルメギフトを 90 名さまにプレゼント！　エントリー不要

選べる厳選
グルメギフト
90名さま

チャージで当たる！

対象の交通系 IC カード：Kitaca、Suica、PASMO、TOICA、manaca/マナカ、ICOCA、SUGOCA、nimoca、はやかけん　※PiTaPa は対象外です。

交通系 IC de セブン銀行 ATM チャージ賞

セブン銀行 ATM で一度に 3,000 円以上チャージされた方に抽選で、2,000 円分のチャージを 5,000 名さまにプレゼント！さらに、セブン-イレブンで交通系電子マネーを使って、一度に 700 円（税込）以上お買いものをしたら当選確率 2 倍！

要エントリー

チャージ2,000円分

5,000名さま

交通系 IC カード全国相互利用 10 周年記念ロゴマーク

交通系 IC カード全国相互利用 10 周年を記念して、10 周年記念バージョンのシンボルマークを製作しました。下のマークがあるところでは、鉄道・バスはもちろんのこと、交通系電子マネーとしてお買いものにも交通系 IC カードをご利用いただけます。

【10 周年記念バージョン】

10th ANNIVERSARY

（基本）

「IC」に交通系をイメージさせるパンタグラフと車輪をつけたデザインとしており、「金」は高いサービス品質、「赤」は本サービスに対する『熱意』を表現しています。

交通系 IC カード全国相互利用のあゆみ　ー 振り返り ー

2001 年 11 月	Suica サービスイン
2003 年 11 月	ICOCA サービスイン
2004 年 8 月	Suica/ICOCA 相互利用開始（電子マネー相互利用は 2008 年 3 月から）。PiTaPa サービスイン
2006 年 1 月	ICOCA/PiTaPa 相互利用開始（電子マネー相互利用は対象外）
2006 年 11 月	TOICA サービスイン
2007 年 3 月	PASMO サービスイン。Suica/PASMO の相互利用開始（首都圏 IC カード相互利用サービス開始）
2008 年 3 月	Suica/ICOCA/TOICA の相互利用開始（電子マネーは 2010 年 3 月から）
2008 年 5 月	nimoca サービスイン
2008 年 10 月	Kitaca サービスイン
2009 年 3 月	SUGOCA サービスイン。はやかけんサービスイン。Suica/Kitaca の相互利用開始。
2010 年 3 月	SUGOCA/nimoca/はやかけんの相互利用開始
2011 年 2 月	manaca/マナカサービスイン
2011 年 3 月	ICOCA/TOICA/SUGOCA 相互利用開始
2012 年 4 月	TOICA/manaca 相互利用開始
2013 年 3 月	全国 10 カードでの全国相互利用開始（※ PiTaPa との相互利用は電子マネー対象外）
---- 2023 年 3 月現在、2 億枚以上の累計発行枚数となります。-----	

交通系 IC カードはますます便利に楽しく

■ 交通系 IC カードのエリアを拡大してまいります

今後のエリア拡大予定は以下の通りです。詳しくは各社 HP をご覧ください。

2023年3月27日	福岡市交通局	福岡市地下鉄七隈線（天神南～博多間の延伸）の1駅	
2023年4月1日	JR 西日本	山陽本線（新南陽～下関）の20駅 山口線（湯田温泉・山口の2駅）	
2023年5月27日	JR 東日本	青森エリア： 盛岡エリア： 秋田エリア：	奥羽本線（弘前～青森）の10駅 東北本線（北上～盛岡） 田沢湖線（盛岡～雫石）※前潟駅は3月18日開業予定 釜石線（花巻～新花巻）の計18駅 奥羽本線（和田～追分） 男鹿線（追分～男鹿） 羽越本線（新屋～秋田）の計17駅
2024年春	JR 北海道	函館エリア： 旭川エリア	函館本線（函館～新函館北斗）の6駅 函館本線（岩見沢～旭川）の14駅
2024年春以降	JR 東日本	仙台エリア： （追加）	奥羽本線（かみのやま温泉～村山） 左沢線（東金井～寒河江）の計21駅
2024年度	JR 九州	福岡・佐賀・ 大分・熊本エ リア（追加）	長崎本線（鍋島～江北） 佐世保線（大町～佐世保） 大村線（ハウステンボス）の計19駅

■ 3/23～4/10 【モバイルの PASMO 交通系 IC カード全国相互利用 10 周年特別企画】
～人気イラストレーター×PASMO のコラボ企画～ 期間限定の記念 PASMO をモバイルで発行します！

PASMO 誕生当時からご愛顧いただいているキャラクター「PASMO のロボット」を若年層に人気のイラストレーターに自由な発想で描き下ろしていただき、期間限定の記念 PASMO としてモバイルで発行します。年間を通じ4名のイラストレーターのデザインが登場する予定で、初回デザインの発行は 3/23（木）～4/10（月）となります。詳細は3月中旬頃ご案内します。
※本記念 PASMO はモバイルだけの発行です。

※「Kitaca」は、北海道旅客鉄道株式会社の登録商標です。
※「Suica」は、東日本旅客鉄道株式会社の登録商標です。
※「PASMO」は、株式会社パスモの登録商標です。
※「TOICA」は、東海旅客鉄道株式会社の登録商標です。
※「manaca/マナカ」は、株式会社名古屋交通開発機構及び株式会社エムアイシーの登録商標です。
※「ICOCA」は、西日本旅客鉄道株式会社の登録商標です。
※「PiTaPa」は、株式会社スルッと KANSAI の登録商標です。
※「SUGOCA」は、九州旅客鉄道株式会社の登録商標です。
※「nimoca」は、西日本鉄道株式会社の登録商標です。
※「はやかけん」は、福岡市交通局の登録商標です。
※本プレス内の画像はイメージです。